



**PREFEITURA MUNICIPAL DE UMUARAMA**  
**ESTADO DO PARANÁ**



**DECRETO Nº 133/2014**

Abre Crédito Adicional Suplementar, e dá outras providências.

**O PREFEITO MUNICIPAL DE UMUARAMA, ESTADO DO PARANÁ,**  
no uso de suas atribuições legais e considerando as disposições da Lei Municipal nº 3.995 de 18 de dezembro de 2013.

**DECRETA:**

**Art. 1º.** Fica aberto um crédito adicional suplementar ao Orçamento Geral do Município, aprovado pela Lei Municipal nº 3.995, de 18 de dezembro de 2013, no valor de R\$ 1.086.628,27 (um milhão, oitenta e seis mil, seiscentos e vinte e oito reais e vinte e sete centavos), para atender à programação constante do Anexo I.

**Art. 2º.** Os recursos necessários à abertura do crédito de que trata o art. 1º decorrem de:

I - anulação parcial de dotações orçamentárias, no valor de R\$ 31.370,00 (trinta e um mil e trezentos e setenta reais), conforme indicado no Anexo II.

II - superávit financeiro apurado no Balanço Patrimonial do exercício de 2013, da Fonte 921 - PISO FIXO DA MEDIA COMPLEXIDADE C/C 44.546-0, no valor de R\$ 111.658,54 (cento e onze mil, seiscentos e cinquenta e oito reais e cinquenta e quatro centavos), Fonte 768 - CREAS, no valor de R\$ 5.078,41 (cinco mil e setenta e oito reais e quarenta e um centavos), Fonte 918 - IGD DO SUAS C/C 44.480-4, no valor de R\$ 9.468,30 (nove mil, quatrocentos e sessenta e oito reais e trinta centavos), Fonte 860 - PRÓ JOVEM ADOLESCENTE, no valor de R\$ 7.841,90 (sete mil oitocentos e quarenta e um reais e noventa centavos), Fonte 922 - PRO JOVEM I C/C 44.571-1, no valor de R\$ 56.008,29 (cinquenta e seis mil e oito reais e vinte e nove centavos), Fonte 167 - CRECHE PRÉ ESCOLA I, no valor de R\$ 364.322,84 (trezentos e sessenta e quatro mil, trezentos e vinte e dois reais e oitenta e quatro centavos) e da Fonte 725 - Construção de Portal Temático, no valor de R\$ 103.113,64 (cento e três mil, cento e treze reais e sessenta e quatro centavos), conforme indicado no Anexo II.

III - excesso de arrecadação da Fonte 167 - CRECHE PRÉ ESCOLA I, no valor de R\$ 380.000,00 (trezentos e oitenta mil reais), Fonte 707 - Construção de Portal Temático, no valor de R\$ 2.822,81 (dois mil, oitocentos e vinte e dois reais e oitenta e um centavos) e Fonte 711 - Pavimentação e Recape Asfáltico, no valor de R\$ 14.943,54 (quatorze mil, novecentos e quarenta e três reais e cinquenta e quatro centavos), considerando a tendência do exercício nos termos do art. 43, § 3º da Lei Federal nº 4320/64.



**PREFEITURA MUNICIPAL DE UMUARAMA**  
**ESTADO DO PARANÁ**



133/2014

Art. 3º. Este Decreto entra em vigor na data de sua publicação.

PAÇO MUNICIPAL, em 17 de junho de 2014.

**MOACIR SILVA**  
Prefeito Municipal

**ANDRÉ LUIS BESPALÉZ CORREA**  
Secretário Municipal de Fazenda

**ARMANDO CORDTS FILHO**  
Secretário Municipal de Administração

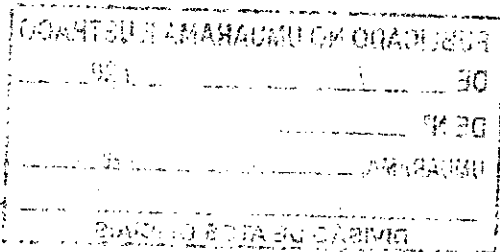

PUBLICADO NO UMUARAMA ILUSTRADO  
DE 18 / Junho / 20 14  
DE Nº 30.100  
UMUARAMA, 18 / 06 / 20 14  
Rui S. Ferraz  
DIVISÃO DE ATOS OFICIAIS



# PREFEITURA MUNICIPAL DE UMUARAMA

## ESTADO DO PARANÁ



ANEXO I

ANEXO AO DECRETO Nº 133 DE 17/06/2014

Crédito Adicional Suplementar - Inciso I, do art. 41, da Lei Federal nº 4.320/64

### SUPLEMENTAÇÃO DE DESPESA (APLICAÇÃO)

ÓRGÃO: 15 - FUNDO MUNICIPAL DE ASSISTÊNCIA SOCIAL  
UNIDADE: 15.01 - FUNDO MUNICIPAL DE ASSISTÊNCIA SOCIAL

FUNCCIONAL	ATIVIDADE/PROJETO/OP. ESPECIAL	NATUREZA DA DESPESA	FONTE	VALOR
08.243.0013.6.018	Centro de Referência de Assistência Social CREAS	3.3.90.30.00.00.00 MATERIAL DE CONSUMO	921	R\$ 49.658,54
08.243.0013.6.018	Centro de Referência de Assistência Social CREAS	3.3.90.36.00.00.00 OUTROS SERVIÇOS DE TERCEIROS - PESSOA FÍSICA	921	R\$ 5.000,00
08.243.0013.6.018	Centro de Referência de Assistência Social CREAS	3.3.90.39.00.00.00 OUTROS SERVIÇOS DE TERCEIROS - PESSOA JURÍDICA	921	R\$ 57.000,00
08.243.0013.6.018	Centro de Referência de Assistência Social CREAS	3.3.90.30.00.00.00 MATERIAL DE CONSUMO	768	R\$ 5.078,41
08.244.0012.3.115	Aquisição e Reposição de Equipamentos e Materiais Permanente - Gestão SUAS	4.4.90.52.00.00.00 EQUIPAMENTOS MATERIAL PERMANENTE	918	R\$ 9.468,30
08.244.0012.2.173	Serviço de Convivência e Fortalecimento de Vínculo	3.3.90.30.00.00.00 MATERIAL DE CONSUMO	860	R\$ 7.841,80
08.244.0012.2.173	Serviço de Convivência e Fortalecimento de Vínculo	3.3.90.30.00.00.00 MATERIAL DE CONSUMO	922	R\$ 16.508,29
08.244.0012.2.173	Serviço de Convivência e Fortalecimento de Vínculo	3.3.90.39.00.00.00 OUTROS SERVIÇOS DE TERCEIROS - PESSOA JURÍDICA	922	R\$ 39.500,00
08.243.0013.6.018	Centro de Referência de Assistência Social CREAS	3.1.90.11.00.00.00 VENCIMENTOS VANTAGENS FIXAS PESSOAL CIVIL	921	R\$ 24.000,00
<b>TOTAL GERAL</b>				<b>R\$ 214.056,44</b>

ÓRGÃO: 08 - SEC. MUN. DE OBRAS  
UNIDADE: 08.02 - DIRETORIA DE OBRAS

FUNCCIONAL	ATIVIDADE/PROJETO/OP. ESPECIAL	NATUREZA DA DESPESA	FONTE	VALOR
12.635.0015.1.002	Construção do Centro de Educação Infantil	4.4.90.51.00.00.00 OBRAS E INSTALAÇÕES	167	R\$ 744.322,84
<b>TOTAL GERAL</b>				<b>R\$ 744.322,84</b>

ÓRGÃO: 07 - SEC. MUN. DE HABITAÇÃO E PROJETOS TÉCNICOS  
UNIDADE: 07.01 - COORDENAÇÃO GERAL - S.M.H.P.T.

FUNCCIONAL	ATIVIDADE/PROJETO/OP. ESPECIAL	NATUREZA DA DESPESA	FONTE	VALOR
04.121.0002.2.023	Manutenção de Habitação e Projetos Técnicos	3.1.91.13.00.00.00 OBRIGAÇÕES PATRONAIS	000	R\$ 2.870,00
<b>TOTAL GERAL</b>				<b>R\$ 2.870,00</b>

ÓRGÃO: 12 - SEC. MUNICIPAL DE INDÚSTRIA E COMÉRCIO  
UNIDADE: 12.01 - COORDENAÇÃO GERAL - S.M.I.C.

FUNCCIONAL	ATIVIDADE/PROJETO/OP. ESPECIAL	NATUREZA DA DESPESA	FONTE	VALOR
22.122.0007.2.038	Manutenção da Secretaria de Indústria e Comércio	3.3.90.39.00.00.00 OUTROS SERVIÇOS DE TERCEIROS - PESSOA JURÍDICA	000	R\$ 1.000,00
<b>TOTAL GERAL</b>				<b>R\$ 1.000,00</b>

ÓRGÃO: 18 - SEC. MUNICIPAL DE DEFESA SOCIAL  
UNIDADE: 18.02 - DIRETORIA DE TRÂNSITO

FUNCCIONAL	ATIVIDADE/PROJETO/OP. ESPECIAL	NATUREZA DA DESPESA	FONTE	VALOR
26.125.0017.2.079	Manutenção da Diretoria de Trânsito	3.1.91.13.00.00.00 OBRIGAÇÕES PATRONAIS	000	R\$ 3.500,00
<b>TOTAL GERAL</b>				<b>R\$ 3.500,00</b>

ÓRGÃO: 22 - ENCARGOS GERAIS DO MUNICÍPIO  
UNIDADE: 22.01 - ENCARGOS GERAIS DO MUNICÍPIO

FUNCCIONAL	ATIVIDADE/PROJETO/OP. ESPECIAL	NATUREZA DA DESPESA	FONTE	VALOR
28.846.0000.0.006	Despesas com Devolução/Restituição de Saldos de Convênios e Congêneres	3.3.20.93.00.00.00 INDENIZAÇÕES RESTITUIÇÕES	E 707	R\$ 105.936,45
28.846.0000.0.006	Despesas com Devolução/Restituição de Saldos de Convênios e Congêneres	3.3.20.93.00.00.00 INDENIZAÇÕES RESTITUIÇÕES	E 711	R\$ 14.943,54
<b>TOTAL GERAL</b>				<b>R\$ 120.879,99</b>
<b>TOTAL GERAL</b>				<b>R\$ 1.086.628,27</b>



# PREFEITURA MUNICIPAL DE UMUARAMA

## ESTADO DO PARANÁ



ANEXO II  
ANEXO AO DECRETO Nº 133 DE 17/06/2014

Crédito Adicional Suplementar - Inciso I, do art. 41, da Lei Federal nº 4.320/64

### CANCELAMENTO DE DESPESA

ÓRGÃO: 07 - SEC. MUN. DE HABITAÇÃO E PROJETOS TÉCNICOS  
UNIDADE: 07.01 - COORDENAÇÃO GERAL - S.M.H.P.T.

FUNCAIONAL	ATIVIDADE/PROJETO/OP. ESPECIAL	NATUREZA DA DESPESA	FONTES	VALOR
04.121.0002.2.023	Manutenção de Habitação e Projetos Técnicos	3.1.90.11.00.00.00 VENCIMENTOS PESSOAL CIVIL	000	R\$ 2.870,00
<b>TOTAL GERAL</b>				<b>R\$ 2.870,00</b>

ÓRGÃO: 12 - SEC. MUNICIPAL DE INDÚSTRIA E COMÉRCIO  
UNIDADE: 12.01 - COORDENAÇÃO GERAL - S.M.I.C.

FUNCAIONAL	ATIVIDADE/PROJETO/OP. ESPECIAL	NATUREZA DA DESPESA	FONTES	VALOR
23.691.0007.2.040	Incentivo à Política Municipal do Comércio	3.3.50.41.00.00.00 CONTRIBUIÇÕES	000	R\$ 1.000,00
<b>TOTAL GERAL</b>				<b>R\$ 1.000,00</b>

ÓRGÃO: 15 - FUNDO MUNICIPAL DE ASSISTÊNCIA SOCIAL  
UNIDADE: 15.01 - FUNDO MUNICIPAL DE ASSISTÊNCIA SOCIAL

FUNCAIONAL	ATIVIDADE/PROJETO/OP. ESPECIAL	NATUREZA DA DESPESA	FONTES	VALOR
08.243.0013.6.018	Centro de Referência de Assistência Social CREAS	3.3.90.39.00.00.00 OUTROS SERVIÇOS DE TERCEIROS JURÍDICA	921	R\$ 24.000,00
<b>TOTAL GERAL</b>				<b>R\$ 24.000,00</b>

ÓRGÃO: 18 - SEC. MUNICIPAL DE DEFESA SOCIAL  
UNIDADE: 18.02 - DIRETORIA DE TRÂNSITO

FUNCAIONAL	ATIVIDADE/PROJETO/OP. ESPECIAL	NATUREZA DA DESPESA	FONTES	VALOR
26.125.0017.2.079	Manutenção da Diretoria de Trânsito	3.1.90.13.00.00.00 OBRIGAÇÕES PATRONAIS	000	R\$ 3.500,00
<b>TOTAL GERAL</b>				<b>R\$ 3.500,00</b>
<b>TOTAL GERAL</b>				<b>R\$ 31.370,00</b>

### SUPERÁVIT FINANCEIRO EM 31/12/2013

#### DEMONSTRATIVO DO SUPERÁVIT FINANCEIRO

DESCRIÇÃO DAS FONTES DE RECURSOS	ATIVO FINANCEIRO	PASSIVO FINANCEIRO	SUPERÁVIT FINANCEIRO	
			Nº Fonte	Valor
PISO FIXO DA MEDIA COMPLEXIDADE C/C 44.546-0	241.224,32	84.565,78	921	176.658,54
	Valor utilizado pelo Decreto nº 111/2014		921	65.000,00
	Valor utilizado pelo Decreto nº 133/2014		921	111.658,54
			<b>Saldo atual</b>	<b>921</b>

#### DEMONSTRATIVO DO SUPERÁVIT FINANCEIRO

DESCRIÇÃO DAS FONTES DE RECURSOS	ATIVO FINANCEIRO	PASSIVO FINANCEIRO	SUPERÁVIT FINANCEIRO	
			Nº Fonte	Valor
CREAS	6.664,19	1.585,78	768	5.078,41
	Valor utilizado pelo Decreto nº 133/2014		768	5.078,41
			<b>Saldo atual</b>	<b>768</b>

#### DEMONSTRATIVO DO SUPERÁVIT FINANCEIRO

DESCRIÇÃO DAS FONTES DE RECURSOS	ATIVO FINANCEIRO	PASSIVO FINANCEIRO	SUPERÁVIT FINANCEIRO	
			Nº Fonte	Valor
IGD DO SUAS C/C 44.480-4	11.892,20	2.523,90	918	9.468,30
	Valor utilizado pelo Decreto nº 133/2014		918	9.468,30
			<b>Saldo atual</b>	<b>918</b>

#### DEMONSTRATIVO DO SUPERÁVIT FINANCEIRO

DESCRIÇÃO DAS FONTES DE RECURSOS	ATIVO FINANCEIRO	PASSIVO FINANCEIRO	SUPERÁVIT FINANCEIRO	
			Nº Fonte	Valor
PRÓ JOVEM ADOLESCENTE	8.915,80	1.074,00	860	7.841,80
	Valor utilizado pelo Decreto nº 133/2014		860	7.841,80
			<b>Saldo atual</b>	<b>860</b>

#### DEMONSTRATIVO DO SUPERÁVIT FINANCEIRO

DESCRIÇÃO DAS FONTES DE RECURSOS	ATIVO FINANCEIRO	PASSIVO FINANCEIRO	SUPERÁVIT FINANCEIRO	
			Nº Fonte	Valor
PRÓ JOVEM I C/C 44.571-1	72.570,55	6.062,26	922	66.508,29
	Valor utilizado pelo Decreto nº 103/2014		922	10.500,00
	Valor utilizado pelo Decreto nº 133/2014		922	56.008,29
			<b>Saldo atual</b>	<b>922</b>

#### DEMONSTRATIVO DO SUPERÁVIT FINANCEIRO

DESCRIÇÃO DAS FONTES DE RECURSOS	ATIVO FINANCEIRO	PASSIVO FINANCEIRO	SUPERÁVIT FINANCEIRO	
			Nº Fonte	Valor
CRECHE PRÉ ESCOLA I	1.046.233,98	681.911,14	187	364.322,84
	Valor utilizado pelo Decreto nº 133/2014		187	364.322,84
			<b>Saldo atual</b>	<b>187</b>

#### DEMONSTRATIVO DO SUPERÁVIT FINANCEIRO

DESCRIÇÃO DAS FONTES DE RECURSOS	ATIVO FINANCEIRO	PASSIVO FINANCEIRO	SUPERÁVIT FINANCEIRO	
			Nº Fonte	Valor
CONTRUÇÃO DE PORTAL TEMÁTICO	103.113,64	0,00	707	103.113,64
	Valor utilizado pelo Decreto nº 133/2014		707	103.113,64
			<b>Saldo atual</b>	<b>707</b>