



PREFEITURA MUNICIPAL DE UMUARAMA
ESTADO DO PARANÁ



DECRETO Nº 321/2015

Abre Crédito Adicional Suplementar, e dá outras providências.

O **PREFEITO MUNICIPAL DE UMUARAMA, ESTADO DO PARANÁ**, no uso de suas atribuições legais e considerando as disposições da Lei Municipal nº 4.048 de 18 de dezembro de 2014.

DECRETA:

Art. 1º. Fica aberto um crédito adicional suplementar ao Orçamento Geral do Município, aprovado pela Lei Municipal nº 4.048, de 18 de dezembro de 2014, no valor de R\$ 218.350,00 (duzentos e dezoito mil trezentos e cinquenta reais), para atender à programação constante do Anexo I.

Art. 2º. Servirá como recurso para a cobertura do crédito de que trata o artigo anterior, igual importância proveniente de cancelamentos de dotações, conforme Anexo II deste Decreto.

Art. 3º. Este Decreto entra em vigor na data de sua publicação.

PAÇO MUNICIPAL, ao 01 de Dezembro de 2015.

MOACIR SILVA
Prefeito Municipal

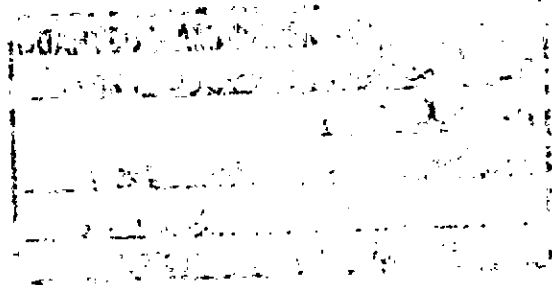

PUBLICADO NO UJUARAMA ILUSTRADO
DE 02 Dezembro 1915
DE Nº 0.5370
UJUARAMA, 02 1 12 1915
Dma
DIVISÃO DE ATOS OFICIAIS



PREFEITURA MUNICIPAL DE UMUARAMA
ESTADO DO PARANÁ



ANEXO I

ANEXO AO DECRETO Nº 321 DE 01/12/2015

Crédito Adicional Suplementar - Inciso I, do art. 41, da Lei Federal nº 4.320/64

SUPLEMENTAÇÃO DE DESPESA (APLICAÇÃO)

DE: 17. - SECRETARIA MUNICIPAL
DE EDUCAÇÃO
17.001. - COORDENAÇÃO
GERAL - S.M.E

CLASSIFICAÇÃO ORÇAMENTÁRIA	ATIVIDADE/PROJETO/OP. ESPECIAL	NATUREZA DA DESPESA	FONTE	VALOR
1.0015.2047	Manutenção do Ensino Fundamental	3.3.90.39.00.00 OUTROS SERVIÇOS DE TERCEIROS - PESSOA JURÍDICA	104	R\$ 12.000,00
5.0015.2050	Manutenção da Educação Infantil	3.3.90.39.00.00 OUTROS SERVIÇOS DE TERCEIROS - PESSOA JURÍDICA	104	R\$ 21.000,00
4.0015.2170	Manutenção do Ensino Superior	3.1.91.13.00.00 OBRIGAÇÕES PATRONAIS	000	R\$ 1.000,00
TOTAL GERAL				R\$ 34.000,00

DE: 21. - SECRETARIA MUNICIPAL DE PROTEÇÃO E DEFESA DO CONSUMIDOR
21.001. - COORDENADORIA
DO PROCON

CLASSIFICAÇÃO ORÇAMENTÁRIA	ATIVIDADE/PROJETO/OP. ESPECIAL	NATUREZA DA DESPESA	FONTE	VALOR
1.0020.2010	Manutenção da Secretaria PROCON	3.3.90.36.00.00 OUTROS SERVIÇOS DE TERCEIROS - PESSOA FÍSICA	000	R\$ 1.750,00
1.0020.2010	Manutenção da Secretaria PROCON	3.1.91.13.00.00 OBRIGAÇÕES PATRONAIS	000	R\$ 600,00
TOTAL GERAL				R\$ 2.350,00

DE: 05. - SECRETARIA MUNICIPAL
DE ADMINISTRAÇÃO
05.001. - COORDENAÇÃO
GERAL - S.M.A

CLASSIFICAÇÃO ORÇAMENTÁRIA	ATIVIDADE/PROJETO/OP. ESPECIAL	NATUREZA DA DESPESA	FONTE	VALOR
1.0002.2012	Manutenção da Secretaria Municipal de Administração	3.3.90.36.00.00 OUTROS SERVIÇOS DE TERCEIROS - PESSOA FÍSICA	000	R\$ 4.300,00
TOTAL GERAL				R\$ 4.300,00



PREFEITURA MUNICIPAL DE UMUARAMA
ESTADO DO PARANÁ



03. - SECRETARIA DE
COMUNICAÇÃO SOCIAL
03.001. - COORDENAÇÃO
GERAL - S.M.C.S

ORÇAMENTARIA	ATIVIDADE/PROJETO/OP. ESPECIAL	NATUREZA DA DESPESA	FONTE	VALOR
02.2008	Manutenção da Secretaria de Comunicação Social	3.1.90.13.00.00 OBRIGAÇÕES PATRONAIS	000	R\$ 1.000,00
TOTAL GERAL				R\$ 1.000,00

11. - SECRETARIA MUNICIPAL DE SERVIÇOS RODOVIÁRIOS
11.001. - COORDENAÇÃO
GERAL - S.M.S.R

ORÇAMENTARIA	ATIVIDADE/PROJETO/OP. ESPECIAL	NATUREZA DA DESPESA	FONTE	VALOR
06.2207	Manutenção da Secretaria de Serviços Rodoviários	3.1.90.13.00.00 OBRIGAÇÕES PATRONAIS	000	R\$ 1.500,00
06.2207	Manutenção da Secretaria de Serviços Rodoviários	3.1.91.13.00.00 OBRIGAÇÕES PATRONAIS	000	R\$ 8.000,00
06.2207	Manutenção da Secretaria de Serviços Rodoviários	3.1.90.11.00.00 VENCIMENTOS FIXOS PESSOAL CIVIL	E - 511	R\$ 17.000,00
06.2207	Manutenção da Secretaria de Serviços Rodoviários	3.1.90.11.00.00 VENCIMENTOS FIXOS PESSOAL CIVIL	E - 000	R\$ 33.000,00
TOTAL GERAL				R\$ 59.500,00

12. - SECRETARIA MUNICIPAL DE INDÚSTRIA E COMÉRCIO
12.001. - COORDENAÇÃO
GERAL - S.M.I.C

ORÇAMENTARIA	ATIVIDADE/PROJETO/OP. ESPECIAL	NATUREZA DA DESPESA	FONTE	VALOR
07.2038	Manutenção da Secretaria de Indústria e Comércio	3.1.90.13.00.00 OBRIGAÇÕES PATRONAIS	000	R\$ 4.000,00
07.2038	Manutenção da Secretaria de Indústria e Comércio	3.1.90.11.00.00 VENCIMENTOS FIXOS PESSOAL CIVIL	E - 000	R\$ 2.000,00
TOTAL GERAL				R\$ 6.000,00

09. - SECRETARIA MUNICIPAL DE PLANEJAMENTO URBANO
09.001. - COORDENAÇÃO
GERAL - S.M.P.U

ORÇAMENTARIA	ATIVIDADE/PROJETO/OP. ESPECIAL	NATUREZA DA DESPESA	FONTE	VALOR
02.2206	Manutenção da Secretaria de Planejamento Urbano	3.1.91.13.00.00 OBRIGAÇÕES PATRONAIS	000	R\$ 3.000,00
TOTAL GERAL				R\$ 3.000,00



PREFEITURA MUNICIPAL DE UMUARAMA
ESTADO DO PARANÁ



10. - SECRETARIA MUNICIPAL DE SERVIÇOS PÚBLICOS
10.001. - COORDENAÇÃO
GERAL - S.M.S.P

ALÍQUOTA	ATIVIDADE/PROJETO/OP. ESPECIAL	NATUREZA DA DESPESA	FONTE	VALOR
06.2077	Manutenção da Secretaria de Serviços Públicos	3.1.91.13.00.00 OBRIGAÇÕES PATRONAIS	511	R\$ 18.000,00
06.2077	Manutenção da Secretaria de Serviços Públicos	3.1.90.11.00.00 VENCIMENTOS VANTAGENS FIXAS PESSOAL CIVIL	000	R\$ 13.000,00
TOTAL GERAL				R\$ 31.000,00

18. - SECRETARIA MUNICIPAL
DE DEFESA SOCIAL
18.002. - DIRETORIA DE
TRANSITO

ALÍQUOTA	ATIVIDADE/PROJETO/OP. ESPECIAL	NATUREZA DA DESPESA	FONTE	VALOR
17.2079	Manutenção da Diretoria de Transito	3.1.91.13.00.00 OBRIGAÇÕES PATRONAIS	000	R\$ 200,00
TOTAL GERAL				R\$ 200,00

20. - SECRETARIA MUNICIPAL DE ESPORTES E LAZER
20.001. - COORDENAÇÃO
GERAL - S.M.E.L

ALÍQUOTA	ATIVIDADE/PROJETO/OP. ESPECIAL	NATUREZA DA DESPESA	FONTE	VALOR
19.2163	Manutenção da Secretaria de Esporte e Lazer	3.1.91.13.00.00 OBRIGAÇÕES PATRONAIS	000	R\$ 3.000,00
TOTAL GERAL				R\$ 3.000,00

18. - SECRETARIA MUNICIPAL
DE DEFESA SOCIAL
18.001. - COORDENAÇÃO
GERAL - S.M.D.S

ALÍQUOTA	ATIVIDADE/PROJETO/OP. ESPECIAL	NATUREZA DA DESPESA	FONTE	VALOR
16.2162	Manutenção da Secretaria Municipal de Defesa Social	3.1.90.11.00.00 VENCIMENTOS VANTAGENS FIXAS PESSOAL CIVIL	000	R\$ 20.000,00
TOTAL GERAL				R\$ 20.000,00

13. - SECRETARIA MUNICIPAL DE AGRICULTURA E MEIO
AMBIENTE
13.001. - COORDENAÇÃO
GERAL - S.M.A.M

ALÍQUOTA	ATIVIDADE/PROJETO/OP. ESPECIAL	NATUREZA DA DESPESA	FONTE	VALOR
08.2006	Manutenção da Secretaria de Agricultura e Meio Ambiente	3.1.90.11.00.00 VENCIMENTOS VANTAGENS FIXAS PESSOAL CIVIL	000	R\$ 50.000,00
TOTAL GERAL				R\$ 50.000,00



PREFEITURA MUNICIPAL DE UMUARAMA
ESTADO DO PARANÁ



14. - SECRETARIA MUNICIPAL DE ASSISTÊNCIA SOCIAL
14.001. - COORDENAÇÃO
GERAL - S.M.A.S

CLASSIFICAÇÃO	ATIVIDADE/PROJETO/OP. ESPECIAL	NATUREZA DA DESPESA	FONTE	VALOR
2.2160	Manutenção da Secretaria de Assistência Social	3.1.90.05.00.00 OUTROS BENEFÍCIOS PREVIDENCIÁRIOS DO SERVIDOR MILITAR OU DO	000	R\$ 4.000,00
TOTAL GERAL				R\$ 4.000,00

TOTAL GERAL

218.350,00



PREFEITURA MUNICIPAL DE UMUARAMA
ESTADO DO PARANÁ



ANEXO II

ANEXO AO DECRETO Nº 321 DE 01/12/2015

Crédito Adicional Suplementar - Inciso I, do art. 41, da Lei Federal nº 4.320/64

CANCELAMENTO DE DESPESA

17. - SECRETARIA MUNICIPAL
DE EDUCAÇÃO
17.001. - COORDENAÇÃO
GERAL - S.M.E

ALÍQUOTA	ATIVIDADE/PROJETO/OP. ESPECIAL	NATUREZA DA DESPESA	FONTE	VALOR
15.2052	Manutenção da Educação Especial	3.3.50.43.00.00 SUBVENÇÕES SOCIAIS	104	R\$ 4.440,00
15.2052	Manutenção da Educação Especial	3.3.90.30.00.00 MATERIAL DE CONSUMO	104	R\$ 450,00
15.2052	Manutenção da Educação Especial	3.3.90.33.00.00 PASSAGENS E DESPESAS COM LOCOMOÇÃO	104	R\$ 450,00
15.2052	Manutenção da Educação Especial	3.3.90.36.00.00 OUTROS SERVIÇOS DE TERCEIROS - PESSOA FÍSICA	104	R\$ 450,00
15.1153	S.M.E - Aquisição e Reposição de Equipamento para Educação Especial	4.4.90.52.00.00 EQUIPAMENTOS E MATERIAL PERMANENTE	104	R\$ 4.950,00
15.2055	Educação de Jovens e Adultos	3.3.90.32.00.00 MATERIAL, BEM OU SERVIÇO PARA DISTRIBUIÇÃO GRATUITA	104	R\$ 450,00
15.2055	Educação de Jovens e Adultos	3.3.90.36.00.00 OUTROS SERVIÇOS DE TERCEIROS - PESSOA FÍSICA	104	R\$ 450,00
15.2055	Educação de Jovens e Adultos	3.3.90.39.00.00 OUTROS SERVIÇOS DE TERCEIROS - PESSOA JURÍDICA	104	R\$ 700,00
15.2050	Manutenção da Educação Infantil	3.3.90.33.00.00 PASSAGENS E DESPESAS COM LOCOMOÇÃO	104	R\$ 450,00
15.2050	Manutenção da Educação Infantil	3.3.90.36.00.00 OUTROS SERVIÇOS DE TERCEIROS - PESSOA FÍSICA	104	R\$ 450,00
15.1152	Educação Infantil - Aquisição e Reposição de Equipamentos e Material Permanente	4.4.90.52.00.00 EQUIPAMENTOS E MATERIAL PERMANENTE	104	R\$ 100,00
15.2047	Manutenção do Ensino Fundamental	3.3.90.32.00.00 MATERIAL, BEM OU SERVIÇO PARA DISTRIBUIÇÃO GRATUITA	104	R\$ 5.350,00
15.1149	Ensino Fundamental - Aquisição e Reposição de Equipamentos	4.4.90.52.00.00 EQUIPAMENTOS E MATERIAL PERMANENTE	104	R\$ 9.160,00



PREFEITURA MUNICIPAL DE UMUARAMA
ESTADO DO PARANÁ



Material Permanente							
361.0015.2046	Transporte Escolares	de	3.3.90.33.00.00	PASSAGENS DESPESAS LOCOMOÇÃO	E COM	104	R\$ 450,00
361.0015.2046	Transporte Escolares	de	3.3.90.36.00.00	OUTROS SERVIÇOS DE TERCEIROS - PESSOA FÍSICA		104	R\$ 250,00
361.0015.2046	Transporte Escolares	de	3.1.90.05.00.00	OUTROS BENEFÍCIOS PREVIDENCIÁRIOS DO SERVIDOR OU DO MILITAR		104	R\$ 1.000,00
22.0015.2100	Administração da Diretoria de Educação	da	3.3.90.32.00.00	MATERIAL, BEM OU SERVIÇO PARA DISTRIBUIÇÃO GRATUITA		104	R\$ 950,00
22.0015.2100	Administração da Diretoria de Educação	da	3.3.90.33.00.00	PASSAGENS DESPESAS LOCOMOÇÃO	E COM	104	R\$ 2.500,00
064.0015.2170	Manutenção Ensino Superior	do	3.1.90.11.00.00	VENCIMENTOS VANTAGENS FIXAS PESSOAL CIVIL	E -	000	R\$ 1.000,00
TOTAL GERAL							R\$ 34.000,00

UNIDADE: 10. - SECRETARIA MUNICIPAL DE SERVIÇOS PÚBLICOS
10.001. - COORDENAÇÃO GERAL - S.M.S.P

CODIGO FONTE	ATIVIDADE/PROJETO O/OP. ESPECIAL	NATUREZA DA DESPESA	FONTE	VALOR
52.0006.2077	Manutenção da Secretaria de Serviços Públicos	3.1.90.13.00.00 OBRIGAÇÕES PATRONAIS	511	R\$ 35.000,00
52.0006.2077	Manutenção da Secretaria de Serviços Públicos	3.1.90.13.00.00 OBRIGAÇÕES PATRONAIS	000	R\$ 68.000,00
TOTAL GERAL				R\$ 103.000,00

UNIDADE: 06. - SECRETARIA MUNICIPAL DE FAZENDA
06.001. - COORDENAÇÃO GERAL - S.M.F

CODIGO FONTE	ATIVIDADE/PROJETO O/OP. ESPECIAL	NATUREZA DA DESPESA	FONTE	VALOR
123.0002.2019	Manutenção da Secretaria Fazenda	3.1.91.13.00.00 OBRIGAÇÕES PATRONAIS	000	R\$ 15.000,00
123.0002.2019	Manutenção da Secretaria Fazenda	3.1.90.11.00.00 VENCIMENTOS VANTAGENS FIXAS PESSOAL CIVIL	E - 000	R\$ 41.300,00
TOTAL GERAL				R\$ 56.300,00



PREFEITURA MUNICIPAL DE UMUARAMA
ESTADO DO PARANÁ



18. - SECRETARIA MUNICIPAL
DE DEFESA SOCIAL
18.001. - COORDENAÇÃO
GERAL - S.M.D.S

ALMÁTICA	ATIVIDADE/PROJET O/OP. ESPECIAL	NATUREZA DA DESPESA		FONTE	VALOR
16.2162	Manutenção da Secretaria Municipal de Defesa Social	3.1.91.13.00.00	OBRIGAÇÕES PATRONAIS	000	R\$ 15.000,00
TOTAL GERAL					R\$ 15.000,00

09. - SECRETARIA MUNICIPAL DE PLANEJAMENTO URBANO
09.001. - COORDENAÇÃO
GERAL - S.M.P.U

ALMÁTICA	ATIVIDADE/PROJET O/OP. ESPECIAL	NATUREZA DA DESPESA		FONTE	VALOR
02.2206	Manutenção da Secretaria de Planejamento Urbano	3.1.90.11.00.00	VENCIMENTOS VANTAGENS FIXAS PESSOAL CIVIL	E 000	R\$ 4.000,00
TOTAL GERAL					R\$ 4.000,00

13. - SECRETARIA MUNICIPAL DE AGRICULTURA E MEIO
AMBIENTE
13.001. - COORDENAÇÃO
GERAL - S.M.A.M

ALMÁTICA	ATIVIDADE/PROJET O/OP. ESPECIAL	NATUREZA DA DESPESA		FONTE	VALOR
10.1004	Reestruturação do Bosque do Índio	3.3.90.39.00.00	OUTROS SERVIÇOS DE TERCEIROS - PESSOA JURÍDICA	000	R\$ 6.050,00
TOTAL GERAL					R\$ 6.050,00

TOTAL GERAL

218.350,00