



PREFEITURA MUNICIPAL DE UMUARAMA
ESTADO DO PARANÁ



DECRETO Nº 322/2015

Abre Crédito Adicional Suplementar, e dá outras providências.

O **PREFEITO MUNICIPAL DE UMUARAMA, ESTADO DO PARANÁ**, no uso das atribuições legais e considerando as disposições da Lei Municipal nº 4.048 de 18 de dezembro de 2014.

DECRETA:

Art. 1º. Fica aberto um crédito adicional suplementar ao Orçamento Geral da Prefeitura de Cemitérios e Serviços Funerários - ACESF, aprovado pela Lei Municipal nº 4.048 de 18 de dezembro de 2014, no valor de R\$ 12.000,00 (doze mil reais), para a programação constante do Anexo I.

Art. 2º. Servirá como recurso para a cobertura do crédito de que trata o artigo anterior, igual importância proveniente de cancelamentos de dotações, conforme Anexo II deste Decreto.

Art. 3º. Este Decreto entra em vigor na data de sua publicação.

PAÇO MUNICIPAL, ao 01 de Dezembro de 2015.

MOACIR SILVA
Prefeito Municipal

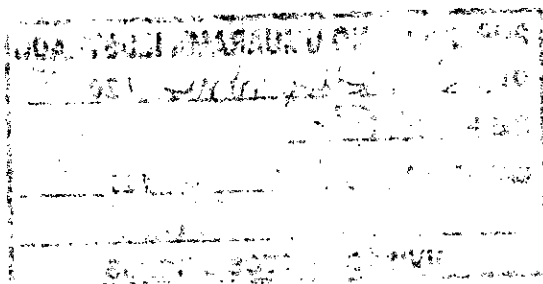

UNIVERSIDADE

MUNICIPAL DE UMUARAMA
CIVIL DO PARANÁ

PUBLICADO NO UMUARAMA ILUSTRADO
DE 02 Dezembro 12015
DE Nº 10.537
UMUARAMA, 02 1 12 120 15
D. MIN
DIVISÃO DE ATOS OFICIAIS



PREFEITURA MUNICIPAL DE UMUARAMA
ESTADO DO PARANÁ



ANEXO I
ANEXO AO DECRETO Nº 322 DE 01/12/2015

Crédito Adicional Suplementar - Inciso I, do art. 41, da Lei Federal nº 4.320/64

SUPLEMENTAÇÃO DE DESPESA (APLICAÇÃO)

40. - ADMINIS. DE CEMIT. SERV. FUNERÁRIOS - ACESF
40.001. - ADMINIS. DE CEMIT. SERV. FUNERÁRIOS - ACESF

CLASSIFICAÇÃO	ATIVIDADE/PROJETO /OP. ESPECIAL	NATUREZA DA DESPESA		FONTE	VALOR	
2.240	Manutenção dos Serviços do Cemitério	3.3.90.39.00.00	OUTROS SERVIÇOS DE TERCEIROS - PESSOA JURÍDICA	076	R\$	7.000,00
2.089	Manutenção da ACESF	3.3.90.39.00.00	OUTROS SERVIÇOS DE TERCEIROS - PESSOA JURÍDICA	076	R\$	5.000,00
TOTAL GERAL					R\$	12.000,00
TOTAL GERAL						12.000,00



PREFEITURA MUNICIPAL DE UMUARAMA
ESTADO DO PARANÁ



ANEXO II
ANEXO AO DECRETO Nº 322 DE 01/12/2015

Crédito Adicional Suplementar - Inciso I, do art. 41, da Lei Federal nº 4.320/64

CANCELAMENTO DE DESPESA

40. - ADMINIS. DE CEMIT. SERV. FUNERÁRIOS - ACESF
40.001. - ADMINIS. DE CEMIT. SERV. FUNERÁRIOS - ACESF

L. ÁTICA	ATIVIDADE/PROJETO /OP. ESPECIAL	NATUREZA DA DESPESA	FONTE	VALOR
1.123	Construção de Gavetários	4.4.90.51.00.00 OBRAS E INSTALAÇÕES	076	R\$ 12.000,00
				R\$ 12.000,00
TOTAL GERAL				12.000,00