



PREFEITURA MUNICIPAL DE UMUARAMA
ESTADO DO PARANÁ

DECRETO Nº 110/2017

Altera o Decreto nº 036/2001.

O PREFEITO DE UMUARAMA, ESTADO DO PARANÁ, no uso das atribuições que lhe são conferidas pelo art. 91, inciso I, da Lei Orgânica Municipal;

CONSIDERANDO a conclusão da obra de alargamento da Avenida Rio Grande do Sul, no trecho localizado na parte fronteira do lote nº 7/D-6-Rem-1, da subdivisão do lote 7/D-6, da Gleba 14-Figueira, da Colônia Núcleo Cruzeiro, Município de Umuarama;

CONSIDERANDO o requerimento levado a efeito pelo espólio de Assunta Mazzorana de Bona, protocolizado sob o nº 1.262/2017;

CONSIDERANDO a análise técnica da Secretaria Municipal de Obras e Projetos Técnicos;

RESOLVE:

Art. 1º Fica declarada de utilidade pública, para fins de desapropriação amigável ou judicial, a área de terras constituída pelo Lote nº 7/D-6-Rem-1-B, da subdivisão do lote nº 7/D-6-Rem-1, da subdivisão do lote nº 7/D-6-Rem, da subdivisão do lote nº 7/D-6, da Gleba 14-Figueira, da Colônia Núcleo Cruzeiro, Município de Umuarama, Estado do Paraná, com área de 169,25 m² (cento e sessenta e nove vírgula vinte e cinco metros quadrados), com os limites e confrontações a seguir:

“**Ao norte:** confronta-se com o alinhamento da Avenida Rio Grande do Sul (antiga Estrada de Rodagem), numa distância de 62,07 metros, raio de 721,00 metros. **A oeste:** confronta-se com parte da Avenida Rio Grande do Sul A-2, situada no loteamento Jardim Global (antigo lote nº 7/D-Rem-2), numa distância de 2,30 metros, rumo SE 0º29'. **Ao sul:** confronta-se com o lote nº 7/D-6-Rem-1-A, desta subdivisão, numa distância de 62,33 metros, raio de 723,30 metros. **A leste:** confronta-se com o alinhamento da Rua Camboriú (antigo Lote nº 7/D-Rem-2), numa distância de 3,15 metros, no rumo NE 6º49'”.

Art. 2º Na área especificada no artigo 1º, o Município implantou o alargamento da Avenida Rio Grande do Sul, conforme mapa e memorial descritivo que integram este Decreto.



PREFEITURA MUNICIPAL DE UMUARAMA
ESTADO DO PARANÁ

DECRETO Nº 110/2017

FL.02

Art. 3º Este Decreto entra em vigor na data de sua publicação.

PAÇO MUNICIPAL, aos 21 de junho de 2017.

CELSO LUIZ POZZOBOM
Prefeito Municipal

VICENTE AFONSO GASPARINI
Secretário Municipal de Administração

PUBLICADO NO UJUARAMA ILUSTRADO
DE 18 / 1 julho / 2017
DE Nº 11.021
UJUARAMA, 18 / 07 / 2017
Seliane
DIVISÃO DE ATOS OFICIAIS

MEMORIAL DESCRITIVO

DESMEMBRAMENTO

IMÓVEL: Lote: **nº 7/D-6-Rem-1-A**, da subdivisão do lote nº 7/D-6-Rem-1, este da subdivisão do lote nº 7/D-6-Rem, da subdivisão do lote nº 7/D-6, da Gleba nº 14 Figueira, da Colônia Núcleo Cruzeiro.
Cidade: Umuarama-Pr.

ÁREA: 2.325,45 m²

Limites e Confrontações:

NORTE: Confronta-se com o lote nº 7/D-6-Rem-1-B, desta subdivisão, numa distância de 62,33 metros, raio de 723,30 metros.

OESTE: Confronta-se com parte da Avenida Rio Grande do Sul A-2, lote nº 3-A e lote nº 3-B, da Quadra nº 4, do Jardim Global (antigo lote nº 7/D-Rem-2), numa distância de 36,70 metros, rumo SE 0°29'.

SUL: Confronta-se com parte do lote nº 2, lote nº 4, lote nº 5, lote nº 6 e lote nº 8-B, da Quadra nº 4, do Jardim Global (antigo lote nº 7/D-Rem-2), numa distância de 65,80 metros, raio de 760,00 metros.

LESTE: Confronta-se com o alinhamento da Rua Camburiú (antigo lote nº 7/D-Rem-2), numa distância de 35,85 metros, no rumo NE 6°49'.

CROQUI DESMEMBRAMENTO

LOTE: 7/D-6-Rem-1-A, da subdivisão do lote 7/D-6-Rem-1, este da sub. do lote 7/D-6-Rem, da sub. do lote 7/D-6, da Gleba nº14 Figueira, da Colônia Núcleo Cruzeiro.

UMUARAMA-PR

ÁREA = 2.325,45m²

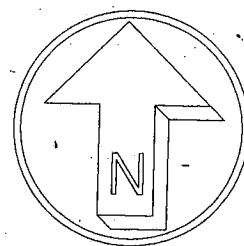

AVENIDA RIO GRANDE DO SUL
(Antiga Estrada)

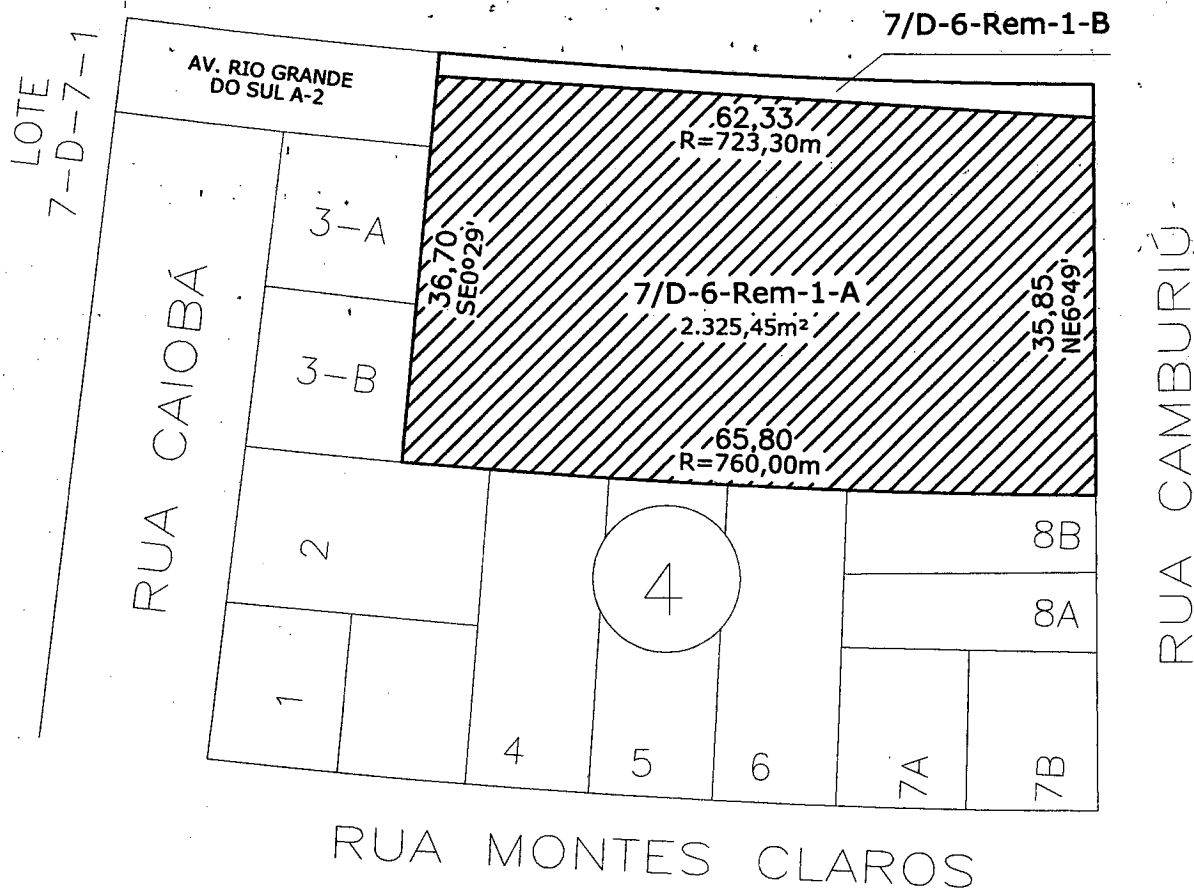

SITUAÇÃO
ESCALA S/ESCALA

MEMORIAL DESCRITIVO

DESMEMBRAMENTO

IMÓVEL: Lote: **nº 7/D-6-Rem-1-B**, da subdivisão do lote nº 7/D-6-Rem-1, este da subdivisão do lote nº 7/D-6-Rem, da subdivisão do lote nº 7/D-6, da Gleba nº 14 Figueira, da Colônia Núcleo Cruzeiro.
Cidade: Umuarama-Pr.

ÁREA: 169,25 m²

Limites e Confrontações:

NORTE: Confronta-se com o alinhamento da Avenida Rio Grande do Sul (antiga Estrada de Rodagem, numa distância de 62,07 metros, raio de 721,00 metros.

OESTE: Confronta-se com parte da Avenida Rio Grande do Sul A-2, situada no loteamento Jardim Global (antigo lote nº 7/D-Rem-2), numa distância de 2,30 metros, rumo SE 0°29'.

SUL: Confronta-se com o lote nº 7/D-6-Rem-1-A, desta subdivisão, numa distância de 62,33 metros, raio de 723,30 metros.

LESTE: Confronta-se com o alinhamento da Rua Camburiú (antigo lote nº 7/D-Rem-2), numa distância de 3,15 metros, no rumo NE 6°49'.

CROQUI DESMEMBRAMENTO

LOTE: 7/D-6-Rem-1-B, da subdivisão do lote 7/D-6-Rem-1, este da sub. do lote 7/D-6-Rem, da sub. do lote 7/D-6, da Gleba nº14 Figueira, da Colônia Núcleo Cruzeiro.

UMUARAMA-PR
ÁREA = 169,25m²

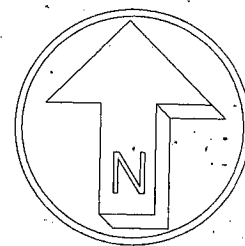

AVENIDA RIO GRANDE DO SUL
(Antiga Estrada)

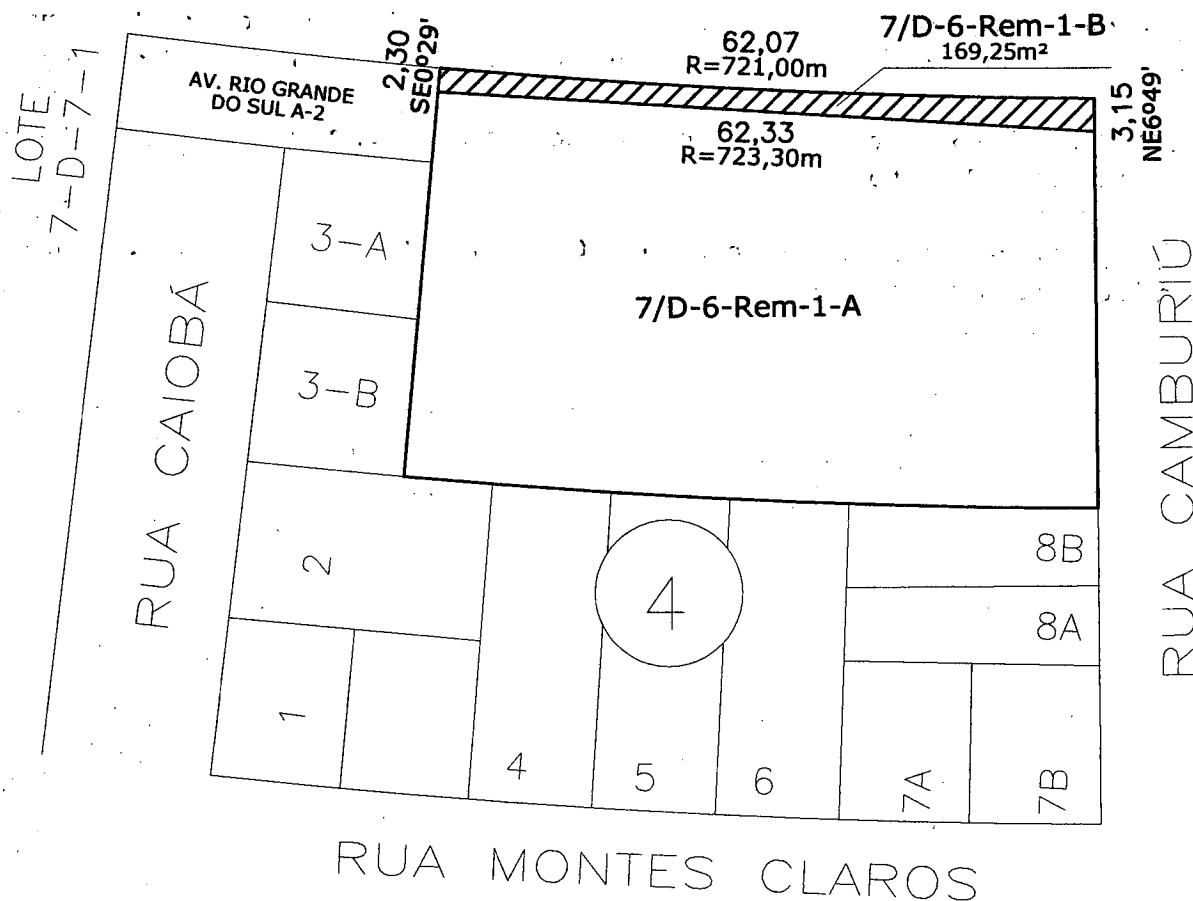

SITUAÇÃO
ESCALA S/ESCALA

DESMEMBRAMENTO

AVENIDA RIO GRANDE DO SUL A-2/1
JARDIM GLOBAL - PR
MEMÓRIAL DESCRITIVO
ÁREA = 93,13 m²
DESMEMBRAMENTO

IMÓVEL: Lote: **AVENIDA RIO GRANDE DO SUL A-2/1**
Bairro: Jardim Global
Cidade: Umuarama-Pr.

ÁREA: 93,13 m²

Limites e Confrontações:

NORTE: Com o R=723,30 metros, confrontando com parte da Avenida Rio Grande do Sul A-2/2, desta subdivisão, na extensão de 13,80 metros.

LESTE: Com o rumo de NE 5°05'24", confrontando com parte do lote nº 7-D-6-Rem-1, na extensão de 6,70 metros.

SUL: Com o R=730,00 metros, confrontando com o lote 3-A, da quadra nº 4, Jardim Global, na extensão de 14,00 metros.

OESTE: Com o rumo de NE 6°49', confrontando com parte da Avenida Rio Grande do Sul A-2/2, desta subdivisão, na extensão de 6,70 metros.

CAUTIE

CROQUI DESMEMBRAMENTO

AVENIDA RIO GRANDE DO SUL A-2/1
JARDIM GLOBAL - UMUARAMA-PR
ÁREA = 93,13m²

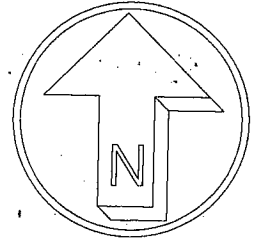

AVENIDA RIO GRANDE DO SUL
(Antiga Estrada)

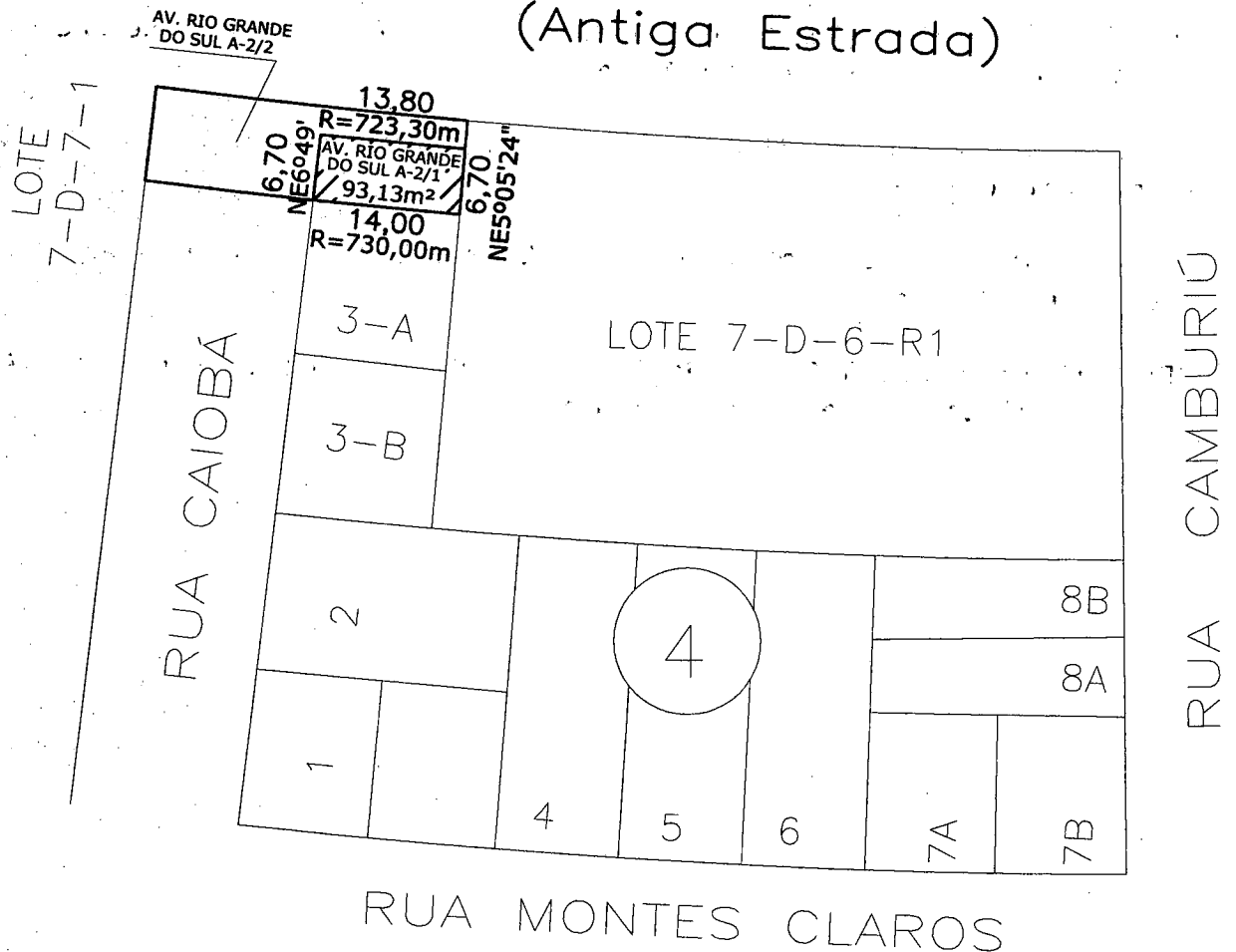

SITUAÇÃO
ESCALA S/ESCALA

MEMORIAL DESCRITIVO
DESMEMBRAMENTO

**MEMORIAL DESCRITIVO
DESMEMBRAMENTO**

IMÓVEL: Lote: **AVENIDA RIO GRANDE DO SUL A-2/2**
Bairro: Jardim Global
Cidade: Umuarama-Pr.

ÁREA: 175,66 m²

Limites e Confrontações:

NORTE: Com o R=721,00 metros, confrontando com parte existente da Avenida Rio Grande do Sul, na extensão de 29,73 metros.

LESTE: Com o rumo de NE 5°05'24", confrontando com parte do lote nº 7-D-6-Rem-1, na extensão de 2,30 metros.

SUL: Com o R=723,30 metros, confrontando com parte da Avenida Rio Grande do Sul A-2/1, desta subdivisão, na extensão de 13,80 metros.

SEGUE À LESTE: Com o rumo de NE 6°49', confrontando com parte da Avenida Rio Grande do Sul A-2/1, desta subdivisão, na extensão de 6,70 metros.

SEGUE À SUL: Com o R=730,00 metros, confrontando com a Rua Caiobá, na extensão de 16,00 metros.

OESTE: Com o rumo de NE 6°49', confrontando com o lote nº 7-D-7-1, na extensão de 9,00 metros.

CROQUI DESMEMBRAMENTO

AVENIDA RIO GRANDE DO SUL A-2/2
JARDIM GLOBAL - UMUARAMA-PR
ÁREA = 175,66m²

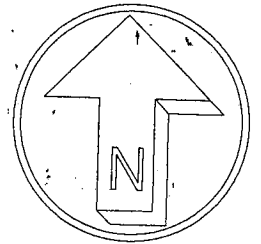

AVENIDA RIO GRANDE DO SUL
(Antiga Estrada)

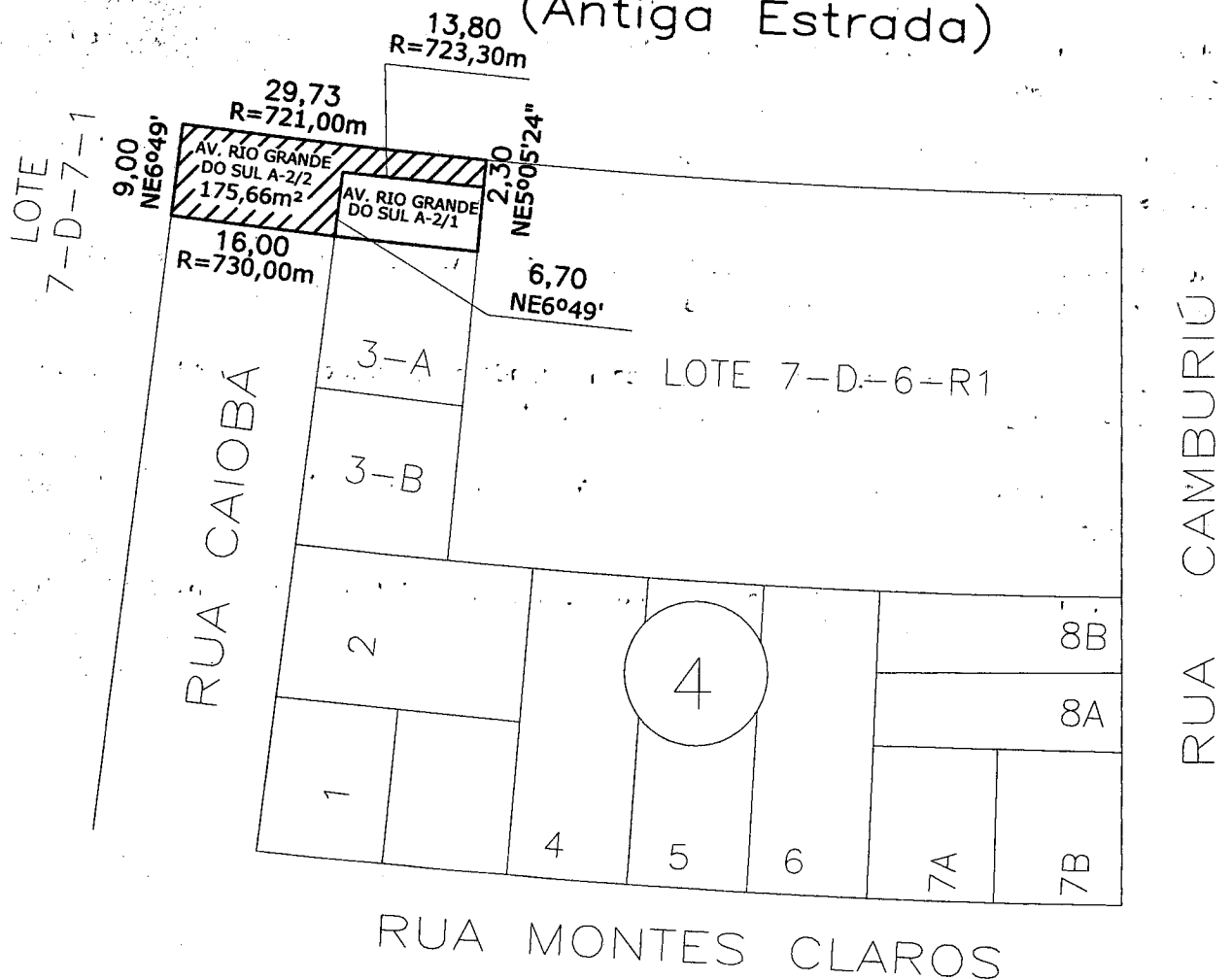

SITUAÇÃO
ESCALA S/ESCALA