



PREFEITURA MUNICIPAL DE UMUARAMA

Estado do Paraná

DECRETO N.º 155

Homologa Laudo de Avaliação exarado por Comissão Especial.

O PREFEITO MUNICIPAL DE UMUARAMA, ESTADO DO PARANÁ,
no uso de suas atribuições legais,

DECRETA:

Art. 1.º. Fica homologado o Laudo de Avaliação exarado por Comissão Especial, instituída consoante Portaria n.º 117, de 15.09.86, com o fim de proceder a avaliação dos imóveis denominados Datas n.ºs 3, 4, 5 e 6 da Quadra 0-1, do loteamento Núcleo Habitacional Cruzeiro, com área total de 960,00 m², concluindo a referida comissão pelo valor de Cz\$. 12.000,00 (doze mil cruzados), a data, perfazendo o total de Cz\$. 48.000,00 (quarenta e oito mil cruzados).

Art. 2.º. Revogam-se as disposições em contrário.

PAÇO MUNICIPAL, aos 18 de setembro de 1986.

ANTONIO ROMERO FILHO

Prefeito Municipal



JOSÉ LUIZ DE MORAES

Secretário de Administração

PUBLICADO NO JORNAL
UMUARAMA ILUSTRADO
n.º 2.140 2023/10/86
DIVISÃO DE SERVIÇOS GERAIS

MEMORIAL DESCRITIVO

WEL : Data nº03 - Quadra nº 0-1 - Conjunto Habitacio
nal nº3 (Saída para Maria Helena) Umuarama - Paraná
: 240,00 M².

Limites e Confrontações

- WGRE : Confronta com a data nº4, numa distancia de 20,00 me
tros.
- WEL : Limita com o alinhamento da Rua projetada "E", numa
distancia de 20,00 metros.
- WEE : Limita com o alinhamento da Rua projetada "K", numa
distancia de 12,00 metros.
- WSE : Confronta com parte da data nº2, numa distancia de
12,00 metros.

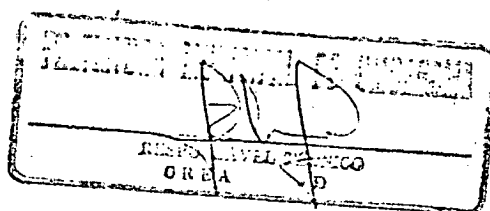

QUADRA "O" 1 NÚCLEO HABITACIONAL

UMUARAMA

NE 12° 27' 20"

RUA PROJETADA K.

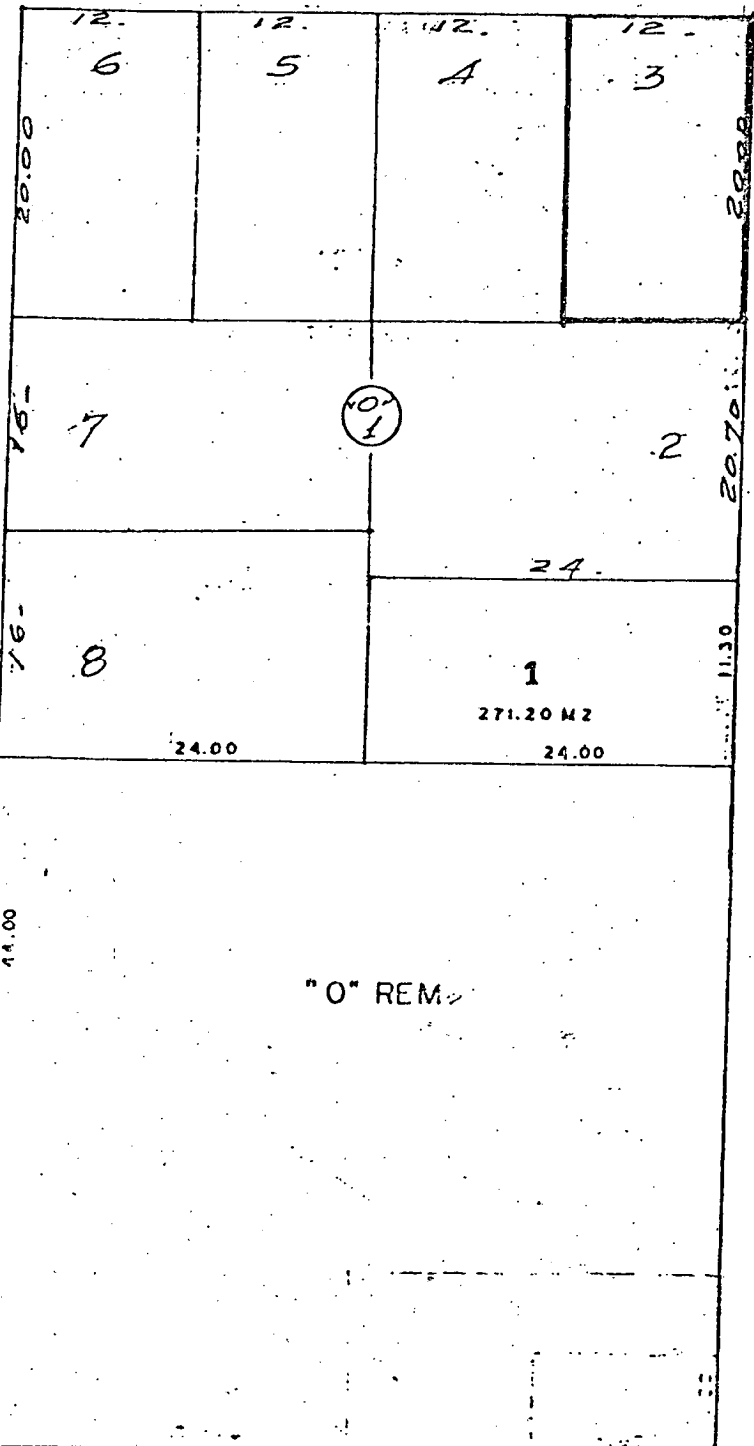

RUA PROJETADA E

SE 77° 32' 40"

N.

RUA PROJETADA L.

MEMORIAL DESCRITIVO

CVL : Data nº4 - Quadra nº0-1 - Conjunto Habitacional nº3
(Saída p/ Maria Helena) - Umuarama - Paraná

SA : 240,00M².

Limites e Confrontações

NORTE : Confronta com a data nº5, numa distancia de 20,00 metros.

SUL : Confronta com a data nº3, numa distancia de 20,00 metros.

ESTE : Limita com o alinhamento da Rua projetada "K", numa distancia de 12,00 metros.

OESTE : Confronta com parte da data nº2, numa distancia de 12,00 metros.

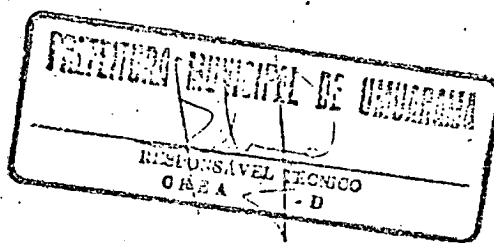

DATA QUADRA "O" 1 NÚCLEO HABITACIONAL

Nº 3 UMUARAMA

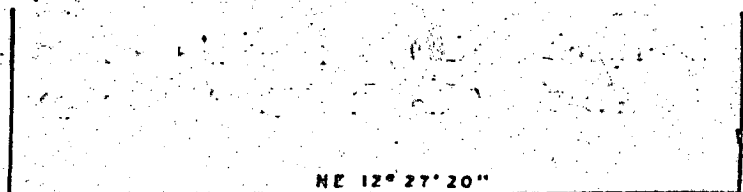

RUA PROJETADA K.

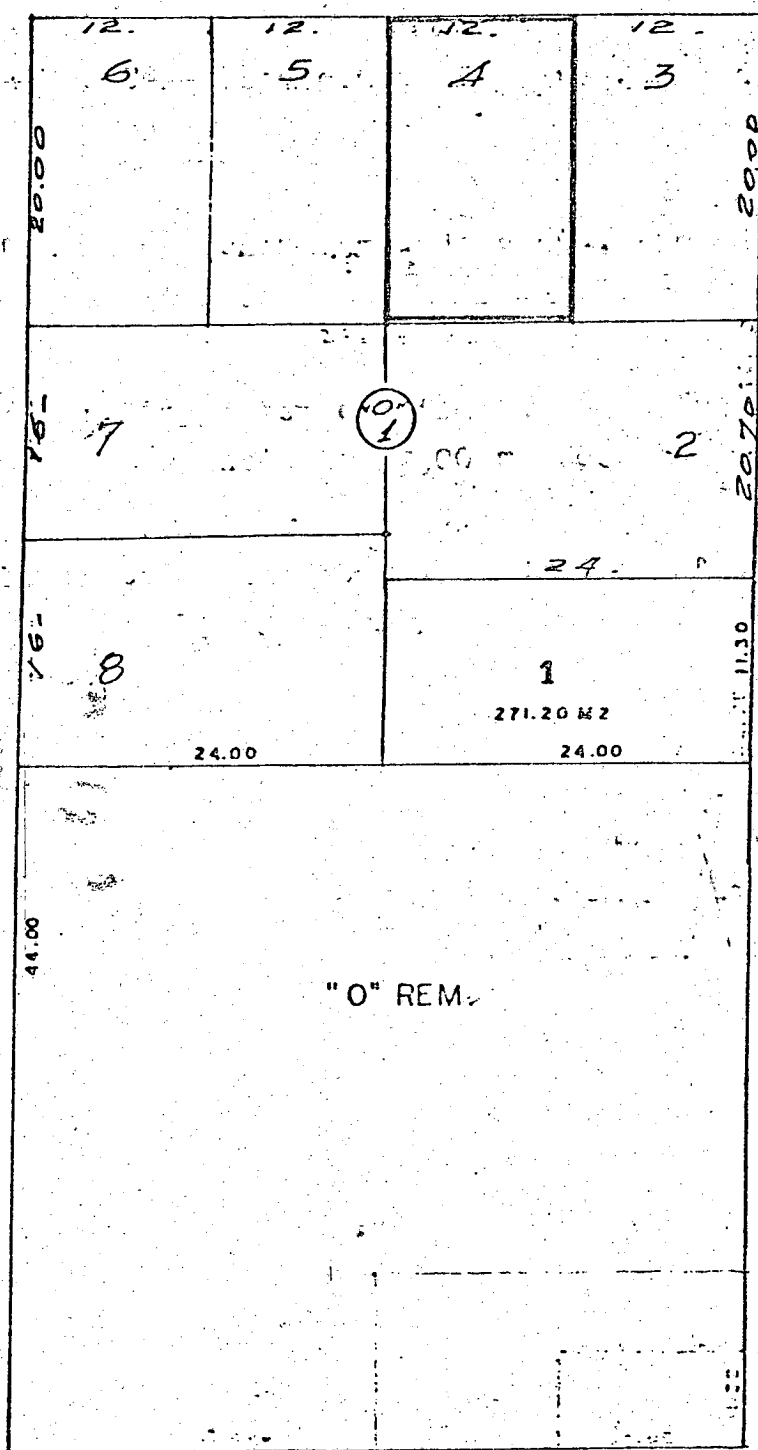

RUA PROJETADA E

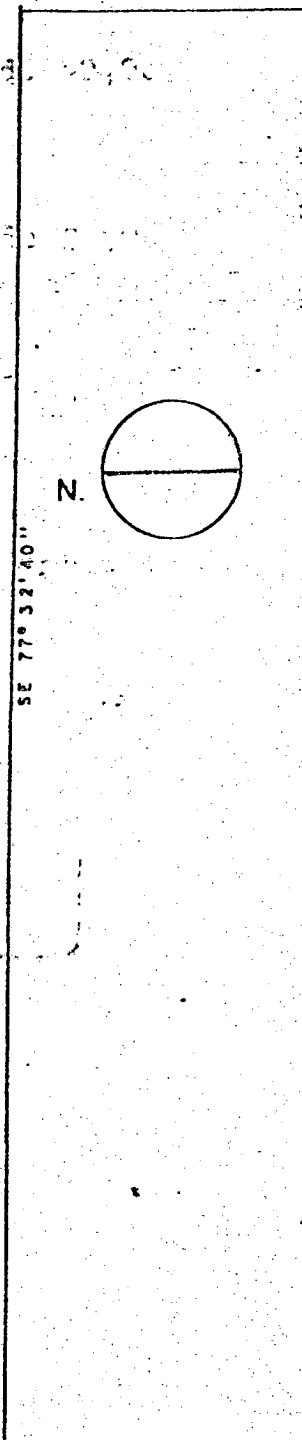

RUA PROJETADA D

MEMORIAL DESCRITIVO

VEL: Data nº5 - Quadra nº0-1 - Conjunto Habitacional nº3
(saída p/ Maria Helena) - Umuarama - Paraná.

A : 240,00 M2.

Limites e Confrontações

NORTE : Confronta com a data nº6, numa distancia de 20,00 metros.

SUL : Confronta com a data nº4, numa distancia de 20,00 metros.

ESSE : Limite com o alinhamento da Rua projetada "K" na distancia de 12,00 metros.

ESTE : Confronta com parte da data nº7, numa distancia de 12,00 metros.

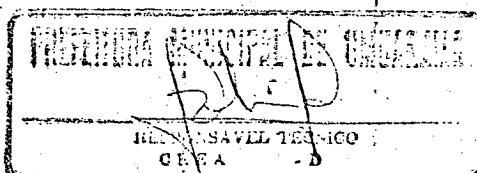

MEMORIAL DESCRITIVO

L : Data nº6 . . . Quadra nº0-1 - Conjunto Habitacional nº 3 (Saída p/ Maria Helena) - Umuarama - Paraná.

: 240,00 M2.

Limites e Confrontações

CRTE : Limita com o alinhamento da Rua projetada "D" numa distancia de 20,00 metros.

LI : Confronta com a data nº5, numa distancia de 20,00 metros.

RE : Limita com o alinhamento da Rua projetada "K", numa distancia de 12,00 metros.

STE : Confronta com parte da data nº7, numa distancia de 12,00 metros.

