



# PREFEITURA MUNICIPAL DE UMUARAMA

Estado do Paraná

## DECRETO N.º 173

Aprova novas tabelas de salários para os servidores contratados sob regime da C.L.T.

O PREFEITO MUNICIPAL DE UMUARAMA, ESTADO DO PARANÁ, no uso de suas atribuições legais,

### DECRETA :

Art. 1º. Ficam aprovados as novas tabelas de salários para os servidores contratados sob regime da Consolidação das Leis Trabalhistas, nos termos dos Anexos I e II, que integram o presente Decreto.

Art. 2º. Este Decreto entra em vigor na data de sua publicação, revogadas as disposições em contrário, vigindo seus efeitos a contar de 1º de outubro de 1986.

PAÇO MUNICIPAL, aos 22 de outubro de 1986.

  
ANTONIO ROMERO FILHO

Prefeito Municipal

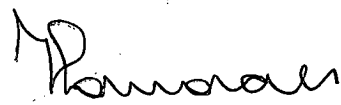

JOSÉ LUIZ DE MORAES

Secretário de Administração



# PREFEITURA MUNICIPAL DE UMUARAMA

Estado do Paraná

173

## A N E X O I

### TABELA DE SALÁRIOS PARA SERVIDORES C.L.T

<u>REF. VALOR MENSAL</u>	<u>REF. VALOR MENSAL</u>	<u>REF. VALOR MENSAL</u>
01 - Cz\$. 970,00	21 - Cz\$. 1.840,00	41 - Cz\$. 3.700,00
02 - Cz\$. 1.000,00	22 - Cz\$. 1.900,00	42 - Cz\$. 3.820,00
03 - Cz\$. 1.030,00	23 - Cz\$. 1.960,00	43 - Cz\$. 3.940,00
04 - Cz\$. 1.060,00	24 - Cz\$. 2.020,00	44 - Cz\$. 4.060,00
05 - Cz\$. 1.090,00	25 - Cz\$. 2.110,00	45 - Cz\$. 4.180,00
06 - Cz\$. 1.120,00	26 - Cz\$. 2.200,00	46 - Cz\$. 4.300,00
07 - Cz\$. 1.150,00	27 - Cz\$. 2.290,00	47 - Cz\$. 4.420,00
08 - Cz\$. 1.180,00	28 - Cz\$. 2.380,00	48 - Cz\$. 4.540,00
09 - Cz\$. 1.210,00	29 - Cz\$. 2.470,00	49 - Cz\$. 4.690,00
10 - Cz\$. 1.240,00	30 - Cz\$. 2.560,00	50 - Cz\$. 4.840,00
11 - Cz\$. 1.270,00	31 - Cz\$. 2.650,00	51 - Cz\$. 4.990,00
12 - Cz\$. 1.300,00	32 - Cz\$. 2.740,00	52 - Cz\$. 5.140,00
13 - Cz\$. 1.360,00	33 - Cz\$. 2.830,00	53 - Cz\$. 5.290,00
14 - Cz\$. 1.420,00	34 - Cz\$. 2.920,00	54 - Cz\$. 5.440,00
15 - Cz\$. 1.480,00	35 - Cz\$. 3.010,00	55 - Cz\$. 5.590,00
16 - Cz\$. 1.540,00	36 - Cz\$. 3.100,00	56 - Cz\$. 5.740,00
17 - Cz\$. 1.600,00	37 - Cz\$. 3.220,00	57 - Cz\$. 5.890,00
18 - Cz\$. 1.670,00	38 - Cz\$. 3.340,00	58 - Cz\$. 6.040,00
19 - Cz\$. 1.720,00	39 - Cz\$. 3.460,00	59 - Cz\$. 6.190,00
20 - Cz\$. 1.780,00	40 - Cz\$. 3.580,00	60 - Cz\$. 6.340,00

*Handwritten signature: P. Moraes*



# PREFEITURA MUNICIPAL DE UMUARAMA

Estado do Paraná

173

## A N E X O    I I

### TABELA DE SALÁRIOS PARA PROFESSORES CELETISTA - PAGAMENTO POR PERÍODO

#### PISO SALARIAL - VALOR MENSAL

1,00	-	Cz\$. 970,00
1,20	-	Cz\$. 1.164,00
1,25	-	Cz\$. 1.213,00
1,30	-	Cz\$. 1.261,00
1,40	-	Cz\$. 1.358,00
1,50	-	Cz\$. 1.455,00

Salário Leigo (80% do piso) - Cz\$. 776,00

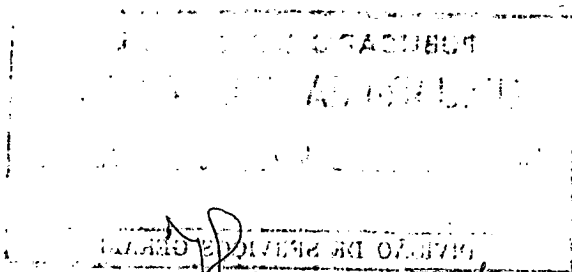

PREFEITURA MUNICIPAL DE UMUARAMA

Estado do Paraná



188

II - 1911

RECEITA MUNICIPAL - 1911 - 1912

RECEITA MUNICIPAL - VALOR EM REAIS

10,000	-	10,000
10,000	-	10,000
10,000	-	10,000
10,000	-	10,000
10,000	-	10,000
10,000	-	10,000

10,000.00 - (10,000.00) - 0,000.00

PUBLICADO NO JORNAL  
**UMUARAMA ILUSTRADO**  
 n.º 2.121 de 04/11/86  
 DIVISÃO DE SERVIÇOS GERAIS