

PREFEITURA MUNICIPAL DE UMUARAMA
ESTADO DO PARANÁ



UMUARAMA
PREFEITURA DA CIDADE

DECRETO Nº 239/2018

Abre Crédito Adicional Suplementar, e dá outras providências.

O PREFEITO MUNICIPAL DE UMUARAMA, ESTADO DO PARANÁ, no uso de suas atribuições legais e considerando as disposições da Lei Municipal nº 4.251 de 15 de dezembro de 2017.

DECRETA:

Art. 1º. Fica aberto um crédito adicional suplementar ao Orçamento Geral do Município, aprovado pela Lei Municipal nº 4.251, de 15 de dezembro de 2017, no valor de R\$ 1.651.000,00 (um milhão seiscientos e cinquenta e um mil reais), para atender à programação constante do Anexo I.

Art. 2º. Servirá como recurso para a cobertura do crédito de que trata o artigo anterior, igual importância proveniente de cancelamentos de dotações, conforme Anexo II deste Decreto.

Art. 3º. Este Decreto entra em vigor na data de sua publicação.

PAÇO MUNICIPAL, aos 18 de outubro de 2018.

CELSO LUIZ POZZOBOM
Prefeito Municipal

EVERALDO MARCOS NAVARRO
Secretário Municipal de Administração
(Designado)

PUBLICADO NO UMUARAMA ILUSTRADO
DE 19, 1 outono 120 18
DE Nº 11. 391
UMUARAMA 19, 10 120 18
Jmonei Alves
DIVISÃO DE ATOS OFICIAIS

PREFEITURA MUNICIPAL DE UMUARAMA

ESTADO DO PARANÁ



ANEXO I

ANEXO AO DECRETO N° 239 DE 18/10/2018

Crédito Adicional Suplementar - Inciso I, do art. 41, da Lei Federal n° 4.320/64

SUPLEMENTAÇÃO DE DESPESA (APLICAÇÃO)

ÓRGÃO: 02 - SECRETARIA DO GABINETE E GESTÃO INTEGRADA
 UNIDADE: 02.001 - COORDENAÇÃO GERAL - S.M.G

FUNCCIONAL PROGRAMÁTICA	ATIVIDADE/PROJETO/OP. ESPECIAL	NATUREZA DA DESPESA	FONTE	VALOR
04.122.0000.2003	Manutenção do Gabinete do Prefeito	3.3.90.39.00.00 OUTROS SERVIÇOS DE TERCEIROS - PESSOA JURÍDICA	000	R\$ 5.000,00
TOTAL GERAL				R\$ 5.000,00

ÓRGÃO: 02 - SECRETARIA DO GABINETE E GESTÃO INTEGRADA
 UNIDADE: 02.002 - CONTROLADORIA INTERNA GERAL DO MUNICÍPIO

FUNCCIONAL PROGRAMÁTICA	ATIVIDADE/PROJETO/OP. ESPECIAL	NATUREZA DA DESPESA	FONTE	VALOR
04.124.0002.2007	Manutenção do Controle Interno	3.1.90.05.00.00 OUTROS BENEFÍCIOS PREVIDENCIÁRIOS DO SERVIDOR OU DO MILITAR	000	R\$ 500,00
TOTAL GERAL				R\$ 500,00

ÓRGÃO: 03 - SECRETARIA DE COMUNICAÇÃO SOCIAL
 UNIDADE: 03.001 - COORDENAÇÃO GERAL - S.M.C.S

FUNCCIONAL PROGRAMÁTICA	ATIVIDADE/PROJETO/OP. ESPECIAL	NATUREZA DA DESPESA	FONTE	VALOR
04.131.0002.2008	Manutenção da Secretaria de Comunicação Social	3.1.90.11.00.00 VENCIMENTOS E VANTAGENS FIXAS PESSOAL CIVIL	000	R\$ 31.000,00
04.131.0002.2008	Manutenção da Secretaria de Comunicação Social	3.1.90.13.00.00 OBRIGAÇÕES PATRONAIS	000	R\$ 2.000,00
TOTAL GERAL				R\$ 33.000,00

ÓRGÃO: 04 - SECRETARIA DA PROCURADORIA DE ASS. JURÍDICOS
 UNIDADE: 04.001 - COORDENAÇÃO GERAL - S.M.P.A.J

FUNCCIONAL PROGRAMÁTICA	ATIVIDADE/PROJETO/OP. ESPECIAL	NATUREZA DA DESPESA	FONTE	VALOR
04.122.0002.2009	Manutenção da Secretaria de Assuntos Jurídicos	3.1.90.05.00.00 OUTROS BENEFÍCIOS PREVIDENCIÁRIOS DO SERVIDOR OU DO MILITAR	000	R\$ 1.500,00

[Handwritten signature]

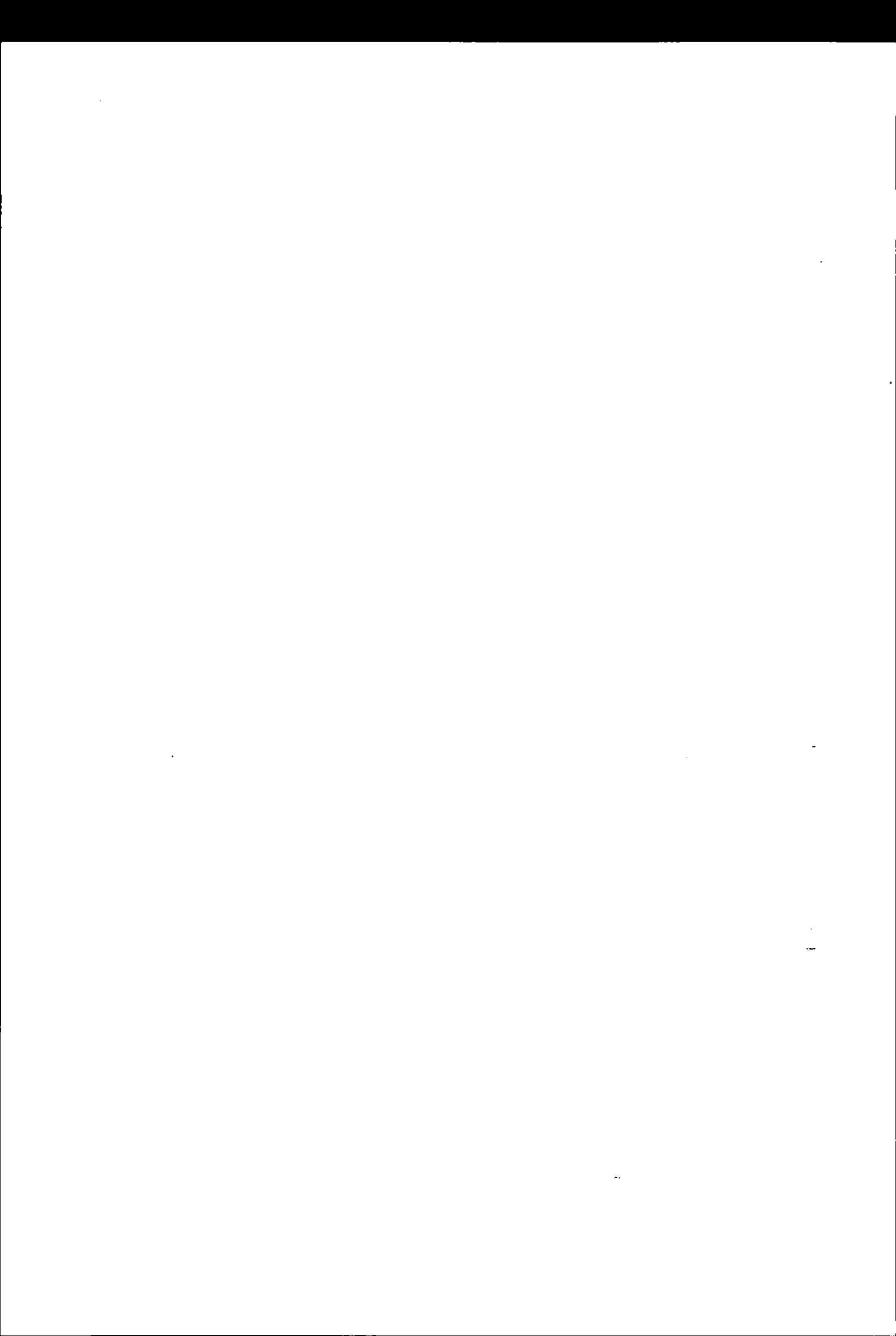

PREFEITURA MUNICIPAL DE UMUARAMA

ESTADO DO PARANÁ



UMUARAMA
PREFEITURA DA CIDADE

04.122.0002.2009	Manutenção da Secretaria de Assuntos Jurídicos	3.3.90.36.00.00	OUTROS SERVIÇOS DE TERCEIROS - PESSOA FÍSICA	000	R\$ 3.000,00
TOTAL GERAL					R\$ 4.500,00

ÓRGÃO: 05 - SECRETARIA MUNICIPAL DE ADMINISTRAÇÃO
UNIDADE: 05.001 - COORDENAÇÃO GERAL - S.M.A

FUNCIONAL PROGRAMÁTICA	ATIVIDADE/PROJETO/OP. ESPECIAL	NATUREZA DA DESPESA		FONTE	VALOR
04.122.0002.2012	Manutenção da Secretaria Municipal de Administração	3.3.90.30.00.00	MATERIAL DE CONSUMO	000	R\$ 50.000,00
04.122.0002.2012	Manutenção da Secretaria Municipal de Administração	3.3.90.39.00.00	OUTROS SERVIÇOS DE TERCEIROS - PESSOA JURÍDICA	000	R\$ 15.000,00
TOTAL GERAL					R\$ 65.000,00

ÓRGÃO: 06 - SECRETARIA MUNICIPAL DE FAZENDA
UNIDADE: 06.001 - COORDENAÇÃO GERAL - S.M.F

FUNCIONAL PROGRAMÁTICA	ATIVIDADE/PROJETO/OP. ESPECIAL	NATUREZA DA DESPESA		FONTE	VALOR
04.129.0002.2017	S.M.F - Manutenção da Diretoria de Arrecadação e Fiscalização	3.1.90.13.00.00	OBRIGAÇÕES PATRONAIS	510	R\$ 10.000,00
04.129.0002.2017	S.M.F - Manutenção da Diretoria de Arrecadação e Fiscalização	3.3.90.14.00.00	DIÁRIAS - PESSOAL CIVIL	000	R\$ 3.000,00
TOTAL GERAL					R\$ 13.000,00

ÓRGÃO: 07 - SECRETARIA MUNICIPAL DE HABITAÇÃO E PROJETOS TÉCNICOS
UNIDADE: 07.001 - COORDENAÇÃO GERAL - S.M.H.P.T

FUNCIONAL PROGRAMÁTICA	ATIVIDADE/PROJETO/OP. ESPECIAL	NATUREZA DA DESPESA		FONTE	VALOR
04.121.0002.2023	Manutenção de Habitação e Projetos Técnicos	3.1.91.13.00.00	OBRIGAÇÕES PATRONAIS	000	R\$ 1.000,00
TOTAL GERAL					R\$ 1.000,00

ÓRGÃO: 08 - SECRETARIA MUNICIPAL DE OBRAS
UNIDADE: 08.001 - COORDENAÇÃO GERAL - S.M.O

FUNCIONAL PROGRAMÁTICA	ATIVIDADE/PROJETO/OP. ESPECIAL	NATUREZA DA DESPESA		FONTE	VALOR
15.451.0005.2099	Manutenção da Secretaria de Obras	3.3.90.39.00.00	OUTROS SERVIÇOS DE TERCEIROS - PESSOA JURÍDICA	000	R\$ 5.000,00

[Handwritten signature]

PREFEITURA MUNICIPAL DE UMUARAMA

ESTADO DO PARANÁ



UMUARAMA
PREFEITURA DA CIDADE

TOTAL GERAL R\$ 5.000,00

ÓRGÃO: 08. - SECRETARIA MUNICIPAL DE OBRAS
UNIDADE: 08.002. - DIRETORIA DE OBRAS

FUNCCIONAL PROGRAMÁTICA	ATIVIDADE/PROJETO/OP. ESPECIAL	NATUREZA DA DESPESA	FONTE	VALOR
15.451.0005.2026	Execução de Obras, Reformas, Ampliações, Cons. Adaptações em Próprios Municipais	3.3.90.30.00.00 MATERIAL CONSUMO	DE 000	R\$ 100.000,00
TOTAL GERAL				R\$ 100.000,00

ÓRGÃO: 09. - SECRETARIA MUNICIPAL DE PLANEJAMENTO URBANO
UNIDADE: 09.001. - COORDENAÇÃO GERAL - S.M.P.U

FUNCCIONAL PROGRAMÁTICA	ATIVIDADE/PROJETO/OP. ESPECIAL	NATUREZA DA DESPESA	FONTE	VALOR
04.121.0002.2206	Manutenção da Secretaria de Planejamento Urbano	3.1.90.11.00.00 VENCIMENTOS VANTAGENS FIXAS PESSOAL CIVIL	E - 000	R\$ 50.000,00
04.121.0002.2206	Manutenção da Secretaria de Planejamento Urbano	3.1.90.13.00.00 OBRIGAÇÕES PATRONAIS	000	R\$ 10.000,00
04.121.0002.2206	Manutenção da Secretaria de Planejamento Urbano	3.1.91.13.00.00 OBRIGAÇÕES PATRONAIS	000	R\$ 2.000,00
TOTAL GERAL				R\$ 62.000,00

ÓRGÃO: 11. - SECRETARIA MUNICIPAL DE SERVIÇOS RODOVIÁRIOS
UNIDADE: 11.001. - COORDENAÇÃO GERAL - S.M.S.R

FUNCCIONAL PROGRAMÁTICA	ATIVIDADE/PROJETO/OP. ESPECIAL	NATUREZA DA DESPESA	FONTE	VALOR
15.452.0006.2025	Manutenção da Frota Municipal	3.3.90.30.00.00 MATERIAL CONSUMO	DE 000	R\$ 250.000,00
TOTAL GERAL				R\$ 250.000,00

ÓRGÃO: 12. - SECRETARIA MUNICIPAL DE INDÚSTRIA E COMÉRCIO
UNIDADE: 12.001. - COORDENAÇÃO GERAL - S.M.I.C

FUNCCIONAL PROGRAMÁTICA	ATIVIDADE/PROJETO/OP. ESPECIAL	NATUREZA DA DESPESA	FONTE	VALOR
22.122.0007.2038	Manutenção da Secretaria de Indústria e Comércio	3.1.90.05.00.00 OUTROS BENEFÍCIOS PREVIDENCIÁRIOS DO SERVIDOR MILITAR	000	R\$ 1.000,00
22.122.0007.2038	Manutenção da Secretaria de Indústria e Comércio	3.1.90.11.00.00 VENCIMENTOS VANTAGENS FIXAS PESSOAL CIVIL	E - 000	R\$ 31.000,00

[Handwritten signature]

PREFEITURA MUNICIPAL DE UMUARAMA

ESTADO DO PARANÁ



UMUARAMA
PREFEITURA DA CIDADE

PROGRAMÁTICA	OP. ESPECIAL				
08.243.0013.2264	Centro Pop	3.1.90.05.00.00	OUTROS BENEFÍCIOS PREVIDENCIÁRIOS DO SERVIDOR OU DO MILITAR	000	R\$ 1.000,00
08.243.0013.2264	Centro Pop	3.1.90.11.00.00	VENCIMENTOS E VANTAGENS FIXAS PESSOAL CIVIL	000	R\$ 8.000,00
08.244.0012.2187	Subvenções da Rede de Assistência Social	3.1.50.43.00.00	SUBVENÇÕES SOCIAIS	000	R\$ 130.000,00
TOTAL GERAL					R\$ 139.000,00

ÓRGÃO: 19. - SECRETARIA MUNICIPAL DE DEFESA SOCIAL
UNIDADE: 19.001. - COORDENAÇÃO GERAL - S.M.D.S

FUNCIONAL PROGRAMÁTICA	ATIVIDADE/PROJETO/ OP. ESPECIAL	NATUREZA DA DESPESA	FONTE	VALOR
06.181.0016.2162	Manutenção da Secretaria Municipal de Defesa Social	3.3.90.39.00.00	OUTROS SERVIÇOS DE TERCEIROS - PESSOA JURÍDICA	000 R\$ 20.000,00
TOTAL GERAL				R\$ 20.000,00

ÓRGÃO: 19. - SECRETARIA MUNICIPAL DE DEFESA SOCIAL
UNIDADE: 19.002. - DIRETORIA DE TRANSITO

FUNCIONAL PROGRAMÁTICA	ATIVIDADE/PROJETO/ OP. ESPECIAL	NATUREZA DA DESPESA	FONTE	VALOR
26.125.0017.1158	Despesas de Terceirização dos Serviços de Fiscalização Eletrônica e Correios	3.3.90.39.00.00	OUTROS SERVIÇOS DE TERCEIROS - PESSOA JURÍDICA	509 R\$ 29.000,00
TOTAL GERAL				R\$ 29.000,00

ÓRGÃO: 20. - SECRETARIA MUNICIPAL DE ESPORTES E LAZER
UNIDADE: 20.001. - COORDENAÇÃO GERAL - S.M.E.L

FUNCIONAL PROGRAMÁTICA	ATIVIDADE/PROJETO/ OP. ESPECIAL	NATUREZA DA DESPESA	FONTE	VALOR
27.122.0019.2163	Manutenção da Secretaria de Esporte e Lazer	3.3.90.14.00.00	DIÁRIAS - PESSOAL CIVIL	000 R\$ 8.000,00
27.122.0019.2163	Manutenção da Secretaria de Esporte e Lazer	3.3.90.33.00.00	PASSAGENS E DESPESAS COM LOCOMOÇÃO	000 R\$ 2.000,00
27.122.0019.2163	Manutenção da Secretaria de Esporte e Lazer	3.3.90.39.00.00	OUTROS SERVIÇOS DE TERCEIROS - PESSOA JURÍDICA	000 R\$ 30.000,00
TOTAL GERAL				R\$ 40.000,00

J W

PREFEITURA MUNICIPAL DE UMUARAMA

ESTADO DO PARANÁ



UMUARAMA
PREFEITURA DA CIDADE

22.122.0007.2038	Manutenção da Secretaria de Indústria e Comércio	3.1.91.13.00.00	OBRIGAÇÕES PATRONAIS	000	R\$ 3.000,00
22.122.0007.2038	Manutenção da Secretaria de Indústria e Comércio	3.3.90.39.00.00	OUTROS SERVIÇOS DE TERCEIROS - PESSOA JURÍDICA	000	R\$ 12.000,00
23.691.0007.2040	Incentivo à Política Municipal do Comércio	3.3.90.39.00.00	OUTROS SERVIÇOS DE TERCEIROS - PESSOA JURÍDICA	000	R\$ 15.000,00
TOTAL GERAL					R\$ 62.000,00

ÓRGÃO: 13 - SECRETARIA MUNICIPAL DE AGRICULTURA E MEIO AMBIENTE
UNIDADE: 13.001 - COORDENAÇÃO GERAL - S.M.A.M

FUNCIÓNAL PROGRAMÁTICA	ATIVIDADE/PROJETO/OP. ESPECIAL	NATUREZA DA DESPESA		FONTE	VALOR
20.122.0008.2006	Manutenção da Secretaria de Agricultura e Meio Ambiente	3.1.90.11.00.00	VENCIMENTOS E VANTAGENS FIXAS PESSOAL CIVIL	000	R\$ 7.000,00
20.122.0008.2006	Manutenção da Secretaria de Agricultura e Meio Ambiente	3.1.91.13.00.00	OBRIGAÇÕES PATRONAIS	000	R\$ 6.000,00
20.122.0008.2006	Manutenção da Secretaria de Agricultura e Meio Ambiente	3.3.90.39.00.00	OUTROS SERVIÇOS DE TERCEIROS - PESSOA JURÍDICA	000	R\$ 10.000,00
20.608.0010.2229	Manutenção da Divisão de Paisagismo e Arborização Urbana	3.3.90.30.00.00	MATERIAL DE CONSUMO	000	R\$ 5.000,00
TOTAL GERAL					R\$ 28.000,00

ÓRGÃO: 14 - SECRETARIA MUNICIPAL DE ASSISTÊNCIA SOCIAL
UNIDADE: 14.001 - COORDENAÇÃO GERAL - S.M.A.S

FUNCIÓNAL PROGRAMÁTICA	ATIVIDADE/PROJETO/OP. ESPECIAL	NATUREZA DA DESPESA		FONTE	VALOR
08.122.0002.2160	Manutenção da Secretaria de Assistência Social	3.1.90.13.00.00	OBRIGAÇÕES PATRONAIS	000	R\$ 10.000,00
08.122.0002.2160	Manutenção da Secretaria de Assistência Social	3.1.91.13.00.00	OBRIGAÇÕES PATRONAIS	000	R\$ 30.000,00
08.122.0002.2160	Manutenção da Secretaria de Assistência Social	3.3.90.39.00.00	OUTROS SERVIÇOS DE TERCEIROS - PESSOA JURÍDICA	000	R\$ 10.000,00
TOTAL GERAL					R\$ 50.000,00

ÓRGÃO: 15 - FUNDO MUNICIPAL DE ASSISTÊNCIA SOCIAL
UNIDADE: 15.001 - FUNDO MUNICIPAL DE ASSISTÊNCIA SOCIAL

FUNCIÓNAL	ATIVIDADE/PROJETO/	NATUREZA DA DESPESA		FONTE	VALOR
-----------	--------------------	---------------------	--	-------	-------

J. M.

PREFEITURA MUNICIPAL DE UMUARAMA

ESTADO DO PARANÁ



UMUARAMA
PREFEITURA DA CIDADE

ÓRGÃO: 21. - SECRETARIA MUNICIPAL DE PROTEÇÃO E DEFESA DO CONSUMIDOR
UNIDADE: 21.001. - COORDENADORIA DO PROCON

FUNCIONAL PROGRAMÁTICA	ATIVIDADE/PROJETO/OP. ESPECIAL	NATUREZA DA DESPESA	FONTE	VALOR
14.422.0020.2010	Manutenção da Secretaria do PROCON	3.1.90.11.00.00 VENCIMENTOS VANTAGENS FIXAS PESSOAL CIVIL	000	R\$ 40.000,00
14.422.0020.2010	Manutenção da Secretaria do PROCON	3.1.90.13.00.00 OBRIGAÇÕES PATRONAIS	000	R\$ 2.000,00
14.422.0020.2010	Manutenção da Secretaria do PROCON	3.1.91.13.00.00 OBRIGAÇÕES PATRONAIS	000	R\$ 2.000,00
TOTAL GERAL				R\$ 44.000,00

ÓRGÃO: 22. - ENCARGOS GERAIS DO MUNICIPIO
UNIDADE: 22.001. - ENCARGOS GERAIS DOS MUNICIPIOS

FUNCIONAL PROGRAMÁTICA	ATIVIDADE/PROJETO/OP. ESPECIAL	NATUREZA DA DESPESA	FONTE	VALOR
28.846.0000.3126	Indenizações, Restituições, Impostos, Judiciais e Desapropriação de Custas e	3.3.90.91.00.00 SENTENÇAS JUDICIAIS	000	R\$ 700.000,00
TOTAL GERAL				R\$ 700.000,00
TOTAL GERAL				1.651.000,00

[Handwritten signature]
[Handwritten mark]

PREFEITURA MUNICIPAL DE UMUARAMA

ESTADO DO PARANÁ



UMUARAMA
PREFEITURA DA CIDADE

ANEXO II

ANEXO AO DECRETO Nº 239 DE 18/10/2018

Crédito Adicional Suplementar - Inciso I, do art. 41, da Lei Federal nº 4.320/64

CANCELAMENTO DE DESPESA

ÓRGÃO: 02. - SECRETARIA DO GABINETE E GESTÃO INTEGRADA
UNIDADE: 02.002. - CONTROLADORIA INTERNA GERAL DO MUNICÍPIO

FUNCIONAL PROGRAMÁTICA	ATIVIDADE/PROJETO/ OP. ESPECIAL	NATUREZA DA DESPESA	FONTE	VALOR
04.124.0002.2007	Manutenção do Controle Interno	3.1.90.13.00.00 OBRIGAÇÕES PATRONAIS	000	R\$ 35.000,00
04.124.0002.2007	Manutenção do Controle Interno	3.3.90.39.00.00 OUTROS SERVIÇOS DE TERCEIROS - PESSOA JURÍDICA	000	R\$ 5.000,00
TOTAL GERAL				R\$ 40.000,00

ÓRGÃO: 04. - SECRETARIA DA PROCURADORIA DE ASS. JURÍDICOS
UNIDADE: 04.001. - COORDENAÇÃO GERAL - S.M.P.A.J

FUNCIONAL PROGRAMÁTICA	ATIVIDADE/PROJETO/ OP. ESPECIAL	NATUREZA DA DESPESA	FONTE	VALOR
04.122.0002.2009	Manutenção da Secretaria de Assuntos Jurídicos	3.1.90.11.00.00 VENCIMENTOS E VANTAGENS FIXAS PESSOAL CIVIL	000	R\$ 40.000,00
TOTAL GERAL				R\$ 40.000,00

ÓRGÃO: 05. - SECRETARIA MUNICIPAL DE ADMINISTRAÇÃO
UNIDADE: 05.001. - COORDENAÇÃO GERAL - S.M.A

FUNCIONAL PROGRAMÁTICA	ATIVIDADE/PROJETO/ OP. ESPECIAL	NATUREZA DA DESPESA	FONTE	VALOR
04.122.0002.2012	Manutenção da Secretaria Municipal de Administração	3.1.90.05.00.00 OUTROS BENEFÍCIOS PREVIDENCIÁRIOS DO SERVIDOR OU DO MILITAR	000	R\$ 20.000,00
04.122.0002.2012	Manutenção da Secretaria Municipal de Administração	3.1.90.11.00.00 VENCIMENTOS E VANTAGENS FIXAS PESSOAL CIVIL	000	R\$ 150.000,00
TOTAL GERAL				R\$ 170.000,00

ÓRGÃO: 06. - SECRETARIA MUNICIPAL DE FAZENDA
UNIDADE: 06.001. - COORDENAÇÃO GERAL - S.M.F

FUNCIONAL PROGRAMÁTICA	ATIVIDADE/PROJETO/ OP. ESPECIAL	NATUREZA DA DESPESA	FONTE	VALOR
------------------------	---------------------------------	---------------------	-------	-------

Handwritten signature and initials.

PREFEITURA MUNICIPAL DE UMUARAMA

ESTADO DO PARANÁ



04.123.0002.2019	Manutenção da Secretaria de Fazenda	3.1.90.11.00.00	VENCIMENTOS VANTAGENS FIXAS PESSOAL CIVIL	E - 000	R\$ 50.000,00
04.129.0002.2017	S.M.F - Manutenção da Diretoria Arrecadação e Fiscalização	3.1.91.13.00.00	OBRIGAÇÕES PATRONAIS	510	R\$ 10.000,00
TOTAL GERAL					R\$ 60.000,00

ÓRGÃO: 07 - SECRETARIA MUNICIPAL DE HABITAÇÃO E PROJETOS TÉCNICOS
 UNIDADE: 07.001 - COORDENAÇÃO GERAL - S.M.H.P.T

FUNCCIONAL PROGRAMÁTICA	ATIVIDADE/PROJETO/ OP. ESPECIAL	NATUREZA DA DESPESA	FONTE	VALOR
04.121.0002.2023	Manutenção de Habitação e Projetos Técnicos	3.1.90.11.00.00	VENCIMENTOS VANTAGENS FIXAS PESSOAL CIVIL	E - 000 R\$ 50.000,00
TOTAL GERAL				R\$ 50.000,00

ÓRGÃO: 08 - SECRETARIA MUNICIPAL DE OBRAS
 UNIDADE: 08.001 - COORDENAÇÃO GERAL - S.M.O

FUNCCIONAL PROGRAMÁTICA	ATIVIDADE/PROJETO/ OP. ESPECIAL	NATUREZA DA DESPESA	FONTE	VALOR
15.451.0005.2099	Manutenção da Secretaria de Obras	3.1.90.11.00.00	VENCIMENTOS VANTAGENS FIXAS PESSOAL CIVIL	E - 000 R\$ 50.000,00
TOTAL GERAL				R\$ 50.000,00

ÓRGÃO: 08 - SECRETARIA MUNICIPAL DE OBRAS
 UNIDADE: 08.002 - DIRETORIA DE OBRAS

FUNCCIONAL PROGRAMÁTICA	ATIVIDADE/PROJETO/ OP. ESPECIAL	NATUREZA DA DESPESA	FONTE	VALOR
12.361.0015.1095	Reformas, Reparos, Adequações e Ampliac. da Estrutura Física das Unid. Escolares	4.4.90.51.00.00	OBRAS E INSTALAÇÕES	000 R\$ 100.000,00
12.365.0015.1096	Refor., Reparos, Adeq. Ampliações da Estrutura Física do Centro de Educ. Infantil	4.4.90.51.00.00	OBRAS E INSTALAÇÕES	000 R\$ 100.000,00
12.365.0015.1096	Refor., Reparos, Adeq. Ampliações da Estrutura Física do Centro de Educ. Infantil	4.4.90.52.00.00	EQUIPAMENTOS MATERIAL PERMANENTE	E - 000 R\$ 10.000,00
15.451.0005.1140	Reurbanização de Canteiros Centrais	4.4.90.51.00.00	OBRAS E INSTALAÇÕES	000 R\$ 100.000,00
17.512.0011.1021	Obras de Combate a Erosão Urbana	3.3.90.30.00.00	MATERIAL CONSUMO	DE 000 R\$ 150.000,00

[Handwritten signature]

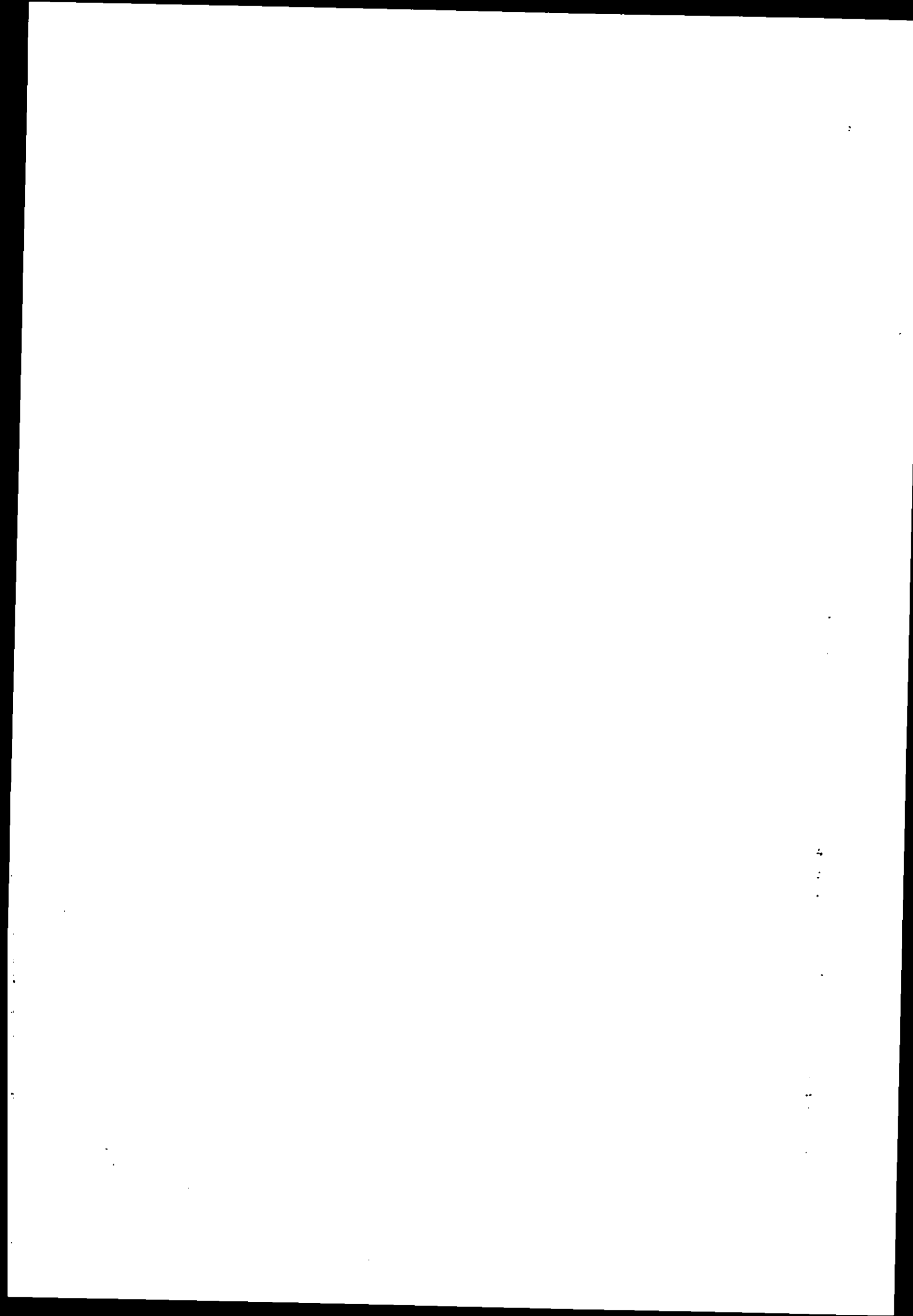

PREFEITURA MUNICIPAL DE UMUARAMA

ESTADO DO PARANÁ



UMUARAMA
PREFEITURA DA CIDADE

22.661.0007.1142	Construção de Barracão	4.4.90.51.00.00	OBRAS E INSTALAÇÕES	000	R\$ 50.000,00
22.661.0007.1304	Aquisição de Terreno e Construção da Infraestrutura do Parque Tecnológico	4.4.90.51.00.00	OBRAS E INSTALAÇÕES	000	R\$ 50.000,00
27.812.0019.1097	Conservação e Ampliação de Quadras, Canchas e Outros - Dest. A Prática de Esportes	4.4.90.51.00.00	OBRAS E INSTALAÇÕES	000	R\$ 50.000,00
TOTAL GERAL					R\$ 610.000,00

ÓRGÃO: 12. - SECRETARIA MUNICIPAL DE INDÚSTRIA E COMÉRCIO
UNIDADE: 12.001. - COORDENAÇÃO GERAL - S.M.I.C

FUNCCIONAL PROGRAMÁTICA	ATIVIDADE/PROJETO/ OP. ESPECIAL	NATUREZA DA DESPESA		FONTE	VALOR
22.661.0007.2124	Incentivo à Política Municipal de Industrialização	3.3.90.36.00.00	OUTROS SERVIÇOS DE TERCEIROS - PESSOA FÍSICA	000	R\$ 40.000,00
23.695.0007.2260	Manutenção e Expansão do Apoio e Incentivo ao Turismo de Negócios e Eventos	3.3.90.30.00.00	MATERIAL CONSUMO	DE 000	R\$ 30.000,00
23.695.0007.2260	Manutenção e Expansão do Apoio e Incentivo ao Turismo de Negócios e Eventos	3.3.90.39.00.00	OUTROS SERVIÇOS DE TERCEIROS - PESSOA JURÍDICA	000	R\$ 40.000,00
TOTAL GERAL					R\$ 110.000,00

ÓRGÃO: 13. - SECRETARIA MUNICIPAL DE AGRICULTURA E MEIO AMBIENTE
UNIDADE: 13.001. - COORDENAÇÃO GERAL - S.M.A.M

FUNCCIONAL PROGRAMÁTICA	ATIVIDADE/PROJETO/ OP. ESPECIAL	NATUREZA DA DESPESA		FONTE	VALOR
20.122.0008.1050	S.M.A.M - Aquisição e Reposição de Equipamentos e Material Permanente	4.4.90.52.00.00	EQUIPAMENTOS MATERIAL PERMANENTE	E 000	R\$ 50.000,00
20.122.0008.1308	S.M.A.M - Aquisição e Reposição de Veículos	4.4.90.52.00.00	EQUIPAMENTOS MATERIAL PERMANENTE	E 000	R\$ 300.000,00
20.608.0008.2171	Fomento Agropecuário	3.3.90.39.00.00	OUTROS SERVIÇOS DE TERCEIROS - PESSOA JURÍDICA	000	R\$ 30.000,00
TOTAL GERAL					R\$ 380.000,00

ÓRGÃO: 15. - FUNDO MUNICIPAL DE ASSISTÊNCIA SOCIAL
UNIDADE: 15.001. - FUNDO MUNICIPAL DE ASSISTÊNCIA SOCIAL

FUNCCIONAL PROGRAMÁTICA	ATIVIDADE/PROJETO/ OP. ESPECIAL	NATUREZA DA DESPESA		FONTE	VALOR
-------------------------	---------------------------------	---------------------	--	-------	-------

Handwritten signature or initials

PREFEITURA MUNICIPAL DE UMUARAMA

ESTADO DO PARANÁ



UMUARAMA
PREFEITURA DA CIDADE

08.243.0013.2263	Familia Acolhedora	3.3.90.48.00.00	OUTROS AUXÍLIOS FINANCEIROS PESSOAS FÍSICAS A	000	R\$ 12.000,00
08.244.0012.2187	Subvenções da Rede de Assistência Social	3.3.50.43.00.00	SUBVENÇÕES SOCIAIS	000	R\$ 10.000,00
TOTAL GERAL					R\$ 22.000,00

ÓRGÃO: 16 - FUNDO MUNICIPAL DA CRIANÇA E ADOLESCENTE
UNIDADE: 16.001 - FUNDO MUNICIPAL DA CRIANÇA E DO ADOLESCENTE

FUNCIONAL PROGRAMÁTICA	ATIVIDADE/PROJETO/OP. ESPECIAL	NATUREZA DA DESPESA	FONTE	VALOR
08.243.0013.2184	Subvenções da Rede de Assistência a Criança	3.1.50.43.00.00 SUBVENÇÕES SOCIAIS	000	R\$ 40.000,00
08.243.0013.2184	Subvenções da Rede de Assistência a Criança	3.3.50.43.00.00 SUBVENÇÕES SOCIAIS	000	R\$ 50.000,00
TOTAL GERAL				R\$ 90.000,00

ÓRGÃO: 19 - SECRETARIA MUNICIPAL DE DEFESA SOCIAL
UNIDADE: 19.002 - DIRETORIA DE TRANSITO

FUNCIONAL PROGRAMÁTICA	ATIVIDADE/PROJETO/OP. ESPECIAL	NATUREZA DA DESPESA	FONTE	VALOR
26.782.0017.1092	Aquisição de Equipamentos e Infraestrutura Destinados a Sinalização Viária	4.4.90.51.00.00 OBRAS E INSTALAÇÕES	509	R\$ 29.000,00
TOTAL GERAL				R\$ 29.000,00

TOTAL GERAL 1.651.000,00

[Handwritten signature]