



PREFEITURA MUNICIPAL DE UMUARAMA

ESTADO DO PARANÁ

PORTARIA Nº 2.517/2022

Concede Adicional Insalubridade aos servidores ocupante do cargo de carreira de **Auxiliar de Serviços Gerais**.

O PREFEITO MUNICIPAL DE UMUARAMA, ESTADO DO PARANÁ, no uso de suas atribuições legais,

CONSIDERANDO Laudo Técnico de Insalubridade e Periculosidade e Comunicação Interna nº 598/2022 Secretaria Municipal de Educação;

RESOLVE:

Art. 1º Conceder Adicional Insalubridade, no percentual de 40% (quarenta por cento), aos servidores ocupante do cargo de carreira de **Auxiliar de Serviços Gerais**, lotados na Secretaria Municipal de Educação, abaixo relacionados, a partir de 01 de agosto de 2022.

Item	Matrícula	Servidor(a)	Local de Trabalho
01	999821	Edilaine Ribeiro da Silva Gomes	CMEI Cora Coralina
02	989811	Elaine de Lima da Silva	CMEI Cora Coralina
03	1008257	Angela Alves de Souza	CMEI Cora Coralina
04	1080598	Giovana Labiak Pereira	CMEI Cora Coralina
05	999391	Adriana dos Reis de Souza	CMEI Cecília Meireles
06	999351	Cícera das Almas Silva Braga	CMEI Cecília Meireles
07	1080481	Jéssica Aparecida André Rosa	CMEI Cecília Meireles
08	1000421	Luceia Gonzaga da Silva Terolti	CMEI Cecília Meireles
09	927541	Meire Izabel Costa Latorre	CMEI Cecília Meireles
10	1008275	Daniela Angelo dos Santos	CMEI Graciliano Ramos
11	1001521	Maria José dos Santos	CMEI Graciliano Ramos
12	997211	Stephany Aguiar de Freitas	CMEI Graciliano Ramos
13	936611	Marcos Fernando de Almeida	CMEI Helena Kolody
14	1008327	Maria da Conceição Soares Fernandes	CMEI Helena Kolody
15	970392	Angela Maria da Mota Betanim	CMEI Jardim Birigui
16	1008329	Lubia Marisa Marranta	CMEI Jardim Birigui
17	1008386	Marilza de Fatima Mazetto	CMEI Jardim Birigui
18	925501	Simone Fernandes de Almeida Couto	CMEI Jardim Birigui
19	999021	Thalita Lima de Siqueira	CMEI Jardim Birigui
20	978881	Zilda Leandro Tomaz	CMEI Jardim Birigui
21	999311	Maria Lucia Cavalcanti dos Santos	CMEI Madre Paulina
22	1080593	Danieli Mayara dos Santos	CMEI Madre Paulina



UMUARAMA
PREFEITURA DA CIDADE

PREFEITURA MUNICIPAL DE UMUARAMA

ESTADO DO PARANÁ

23	1008152	Ednéia Matheus dos Santos	CMEI Madre Paulina
24	846971	Maria Salete Pierangeli Rocha	CMEI Madre Paulina
25	909801	José Quixabeira do Nascimento	CMEI Madre Paulina
26	996151	Rosaria de Fatima Vidigal Hernandes	CMEI Madre Paulina
27	1080595	Andressa Barzoti Manfredini	CMEI Maria Arlete
28	1008336	Bruna da Silva Rodrigues	CMEI Maria Arlete
29	1008002	Tânia Aparecida de Oliveira	CMEI Maria Arlete
30	989901	Rosineide Murça Francisco	CMEI Maria Montessori
31	999331	Marcia Aparecida de Almeida Alves	CMEI Maria Montessori
32	999831	Adileuza Maria Araujo Santos Firmino	CMEI Maria Montessori
33	1008258	Thalita Michelli Cardoso	CMEI Maria Montessori
34	1008380	Simone Carvalho Gomes Guardevir	CMEI Maria Montessori
35	1008058	Lucimara Ferreira de Almeida Aguiar	CMEI Maria Montessori
36	100831	Alice Karoline David Chaves	CMEI Maria Yokohama
37	996251	Lenita Aparecida Feitoza Roveron	CMEI Maria Yokohama
38	995971	Maria Cristina Barrinuevo Carmona	CMEI Maria Yokohama
39	999951	Rosana Vieira de Souza	CMEI Maria Yokohama
40	996131	Rosely Rochinski Celestino	CMEI Maria Yokohama
41	999891	Cristiane Girondi Fuso	CMEI Prof. Ignácio Urbainski
42	966441	Dirceley Aparecida Vaccari	CMEI Prof. Ignácio Urbainski
43	1008391	Franciele Barbosa Pereira	CMEI Prof. Ignácio Urbainski
44	1000231	Élita Franciele Francisco	CMEI Prof. ^a Nelly Gonçalves
45	1000431	Ines Aparecida Antonelli	CMEI Prof. ^a Nelly Gonçalves
46	1008321	Lucineia de Oliveira	CMEI Prof. ^a Nelly Gonçalves
47	909481	Maria Aparecida Ferreira dos Santos	CMEI Rachel de Queiroz
48	999811	Grace Kelly da Silva Carvalho	CMEI Rachel de Queiroz
49	1001641	Vanessa José de Oliveira	CMEI Rachel de Queiroz
50	1001141	Diana Aparecida Leandro	CMEI Rachel de Queiroz
51	1008107	Claudinéia Nazaré da Silva	CMEI Rachel de Queiroz
52	999931	Daniela Rodrigues Silva	CMEI Rachel de Queiroz
53	999801	Sônia Aparecida de Paula Luiz	CMEI Rachel de Queiroz
54	999011	Luciene Queiroz Oliveira	CMEI Rachel de Queiroz
55	996121	Leonilda Aparecida Mello da Silva	CMEI Rachel de Queiroz
56	1000031	Sueli Camargo Ortiz de Moraes	CMEI Ranice Benedito
57	1080592	Maria Ines dos Santos Felizardo de Lourenço	CMEI Ranice Benedito
58	998021	Shirley Alice da Silva	CMEI Ranice Benedito
59	1008337	Sonia Lopes Teixeira	CMEI Ranice Benedito
60	997971	Adriana Ruiz de Oliveira Jardim	CMEI Rubem Alves
61	999321	Silvia Lima Lourenço	CMEI Rubem Alves
62	966951	Angela Fabiana Manoel da Silva	CMEI Rubem Alves
63	998841	Deuvanice Gonçalves de Lima Chiciuc	CMEI São Cristóvão
64	998061	Ednéia Fernandes Pinheiro	CMEI São Cristóvão
65	881961	Maria Patrícia de Almeida Souza	CMEI São Cristóvão
66	853081	Graça Aparecida Longo Pereira	CMEI São Francisco
67	999901	Sônia Aparecida dos Santos Lemos	CMEI São Francisco



UMUARAMA
PREFEITURA DA CIDADE

PREFEITURA MUNICIPAL DE UMUARAMA

ESTADO DO PARANÁ

68	1008617	Waldecir da Silva Brasilino	CMEI São Francisco
69	1008323	Maria de Fatima Vanço	CMEI São Francisco
70	1008174	Ester Caroline Ribeiro de Lima	CMEI São Paulo
71	1008102	Thais dos Reis Buzzo	CMEI São Paulo
72	998911	Ana Cristina da Silva	CMEI Tarsila do Amaral
73	1008334	Aline Cíntia Santos de Souza	CMEI Tarsila do Amaral
74	1004480	Denise Daniel	CMEI Tarsila do Amaral
75	1008394	Edilson Batista da Silva Junior	CMEI Tarsila do Amaral
76	1008390	Sueli Augusta dos Santos	CMEI Tarsila do Amaral
77	999961	Luciola Leôncio	CMEI Tarsila do Amaral
78	865921	Margareth Abreu de Almeida	CMEI Tarsila do Amaral
79	1004700	Vanessa Ferreira da Silva	CMEI Tarsila do Amaral
80	1008395	Marlene Camargo Santos Juvêncio	CMEI Vilmar Silveira
81	1001281	Etiene Ortiz Novoli da Silva	CMEI Vilmar Silveira
82	1008428	Adriana dos Santos Fernandes	CMEI Vilmar Silveira
83	999991	Edna Rodrigues Pereira Concencio	EM Benjamin Constant
84	1003561	Cristiane Pereira da Silva Franco	EM Benjamin Constant
85	999981	Gisley Aparecida Leite de Souza	EM Cândido Portinari
86	996281	Solange Aparecida Zaffalon Batistella	EM Cândido Portinari
87	1008051	Elaine Cristina de Araujo Novaes	EM Cândido Portinari
88	1008110	Cibele Alves de Souza	EM Cândido Portinari
89	942261	Andréia Zanquetti Saram	EM Cândido Portinari
90	1002681	Jessica Maria de Oliveira	EM Cândido Portinari
91	10080445	Maria Aparecida de Oliveira Costa	EM Cândido Portinari
92	1005020	Kamilla Dayane da Silva de Oliveira	EM Cândido Portinari
93	1008322	Aline Lima de Santana da Silva	EM Cândido Portinari
94	998831	Adriana de Oliveira Costa da Silva	EM Carlos Gomes
95	1008038	Franciele Felix de Araujo Pereira	EM Carlos Gomes
96	1002701	Gleiziely Pataro Pereira	EM Carlos Gomes
97	1004240	Nair Luiza de Aguiar	EM Carlos Gomes
98	1080588	Adalgiza Caroline dos Santos	EM Dr. Ângelo Moreira
99	995951	Camila Avaci Lucena	EM Dr. Ângelo Moreira
100	1008232	Jéssica Ferreira da Silva	EM Dr. Ângelo Moreira
101	873001	Maria Aparecida da Costa	EM Dr. Ângelo Moreira
102	846461	Maria Aparecida Moraes	EM Dr. Ângelo Moreira
103	846031	Margarete Szezerbatz Zanato	EM Dr. Ângelo Moreira
104	860021	Roseli Marchetti da Cruz	EM Dr. Ângelo Moreira
105	863801	Simone Luiz de Moraes Silva	EM Dr. Ângelo Moreira
106	993331	Valdeite Mercí	EM Dr. Ângelo Moreira
107	943741	Rosana Paula da Silva Crespão	EM Dr. Germano
108	1008105	Denise Beatriz dos Santos	EM Dr. Germano
109	817521	Oraides Stedile Scapolan	EM Dr. Germano
110	963771	Eliziane Antunes da Silva	EM Dr. Germano
111	1008100	Neide Fernandes Ribeiro Siqueira	EM Dr. Germano
112	1008346	Dulceli Vieira dos Anjose	EM Dr. Germano
113	1008263	Anielle Aparecida de Almeida de Oliveira	EM Evangélica



PREFEITURA MUNICIPAL DE UMUARAMA

ESTADO DO PARANÁ

114	1008239	Anair Aparecida Cordeiro de Paula	EM Evangélica
115	894781	Cleonice Rebelo	EM Evangélica
116	1008181	Danubia Giselé da Silva Aguiar	EM Evangélica
117	1008382	Edna Aparecida Magan Nascimento	EM Evangélica
118	1008272	Joel Junior Fernandes	EM Evangélica
119	886841	Laércio Rodrigues dos Santos	EM Evangélica
120	1008150	Lorena Celine Gonçalves Rosseti	EM Evangélica
121	858121	Luciana Viana da Cunha	EM Evangélica
122	865331	Maria Francischetti Godoi	EM Evangélica
123	898691	Raquel de Lima Santos de Azevedo	EM Evangélica
124	863711	Rosineia Cardoso de Freitas	EM Evangélica
125	1008268	Silvane Aparecida Main de Souza	EM Evangélica
126	1008264	Viviani Dantas Santos	EM Evangélica
127	845491	Fátima Vieira dos Reis Marsolla	EM Jardim União
128	845651	Laíde Pereira de Souza	EM Jardim União
129	863471	Kassiana de Souza Hecht Pereira	EM Jardim União
130	923391	Ivonete Candeias Barbosa	EM Jardim União
131	935561	Eliana Biaggi	EM Jardim União
132	935721	Rosinéia de Araujo Barretos	EM Jardim União
133	963691	Eunice Mota de Oliveira	EM Jardim União
134	964741	Edna Aparecida Bagini Pedrollo	EM Jardim União
135	1008163	Ana Paula da Silva Primo	EM Malba Tahan
136	1008266	Aparecida Maria Delgado Banhara	EM Malba Tahan
137	1008276	Dalila Caroline dos Santos	EM Malba Tahan
138	1008099	Elaine Vieira	EM Malba Tahan
139	858201	Izabel de Jesus de Oliveira	EM Malba Tahan
140	1008265	Rosicleia Tamara dos Santos	EM Malba Tahan
141	999851	Rosilene de Souza da Silva de Carvalho	EM Malba Tahan
142	848401	Sueli de Fátima Basso Tacon	EM Malba Tahan
143	1080586	Ilza Menezes Melquiades	EM Malba Tahan
144	1080587	Alberto José Bortolloci	EM Malba Tahan
145	914481	Adriana Mendes Diniz	EM Manuel Bandeira
146	997981	Ana Adélia Damasceno da Silva	EM Manuel Bandeira
147	964311	Cândida Alexandra dos Santos	EM Manuel Bandeira
148	995921	Claudieny Neri Ribeiro de Sousa	EM Manuel Bandeira
149	1004200	Ivone Marques de Moraes Souza	EM Manuel Bandeira
150	925171	Juliana Caparros Soares	EM Manuel Bandeira
151	816711	Leonice Aparecida Ledes Simões	EM Manuel Bandeira
152	890011	Rosilene Timoteo dos Santos da Silva	EM Manuel Bandeira
153	999031	Anelita do Rego Sousa Santos	EM Ouro Branco
154	999941	Daiane Texeira da Rocha	EM Ouro Branco
155	1008389	Edna Aparecida Saldeira Giroto	EM Ouro Branco
156	1008103	Fabiana Cristina da Silva Carvalho	EM Ouro Branco
157	898421	Marcia Passador dos Santos	EM Ouro Branco

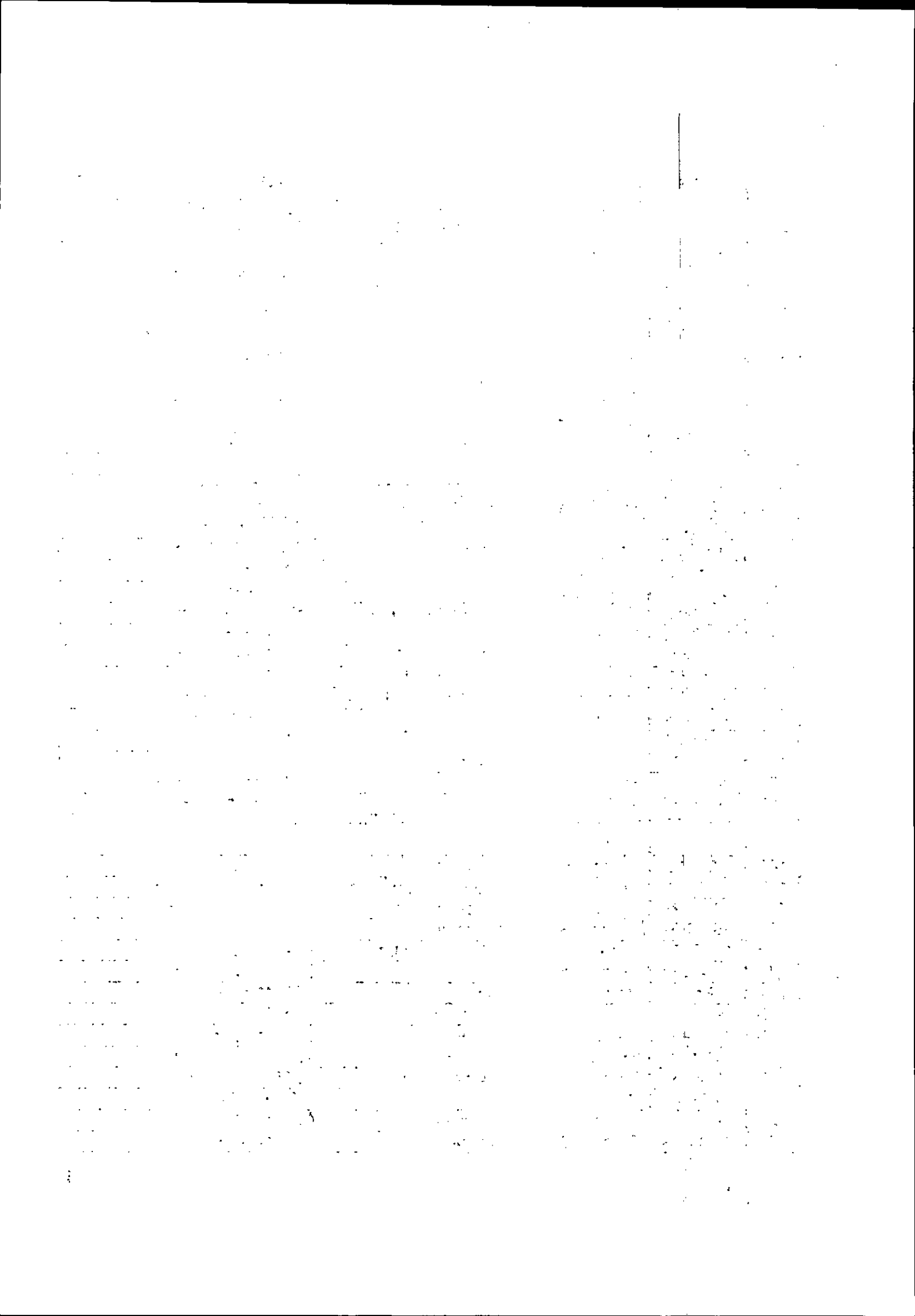



PREFEITURA MUNICIPAL DE UMUARAMA

ESTADO DO PARANÁ

158	874671	Maria da Silva Lima	EM Ouro Branco
159	944041	Marilza Luzia da Silva Lima	EM Ouro Branco
160	935051	Marli Alves Santana dos Santos	EM Ouro Branco
161	915371	Sirlene Silva Matos	EM Ouro Branco
162	1008347	Thiago Junior Rocha	EM Ouro Branco
163	1003621	Vanderlei Ribeiro dos Santos	EM Ouro Branco
164	1001271	Aparecida da Silva Oliveira	EM Padre José de Anchieta
165	999771	Cleonice Maria da Silva Consoni	EM Padre José de Anchieta
166	999871	Luciane Minchiguerre Santil	EM Padre José de Anchieta
167	866731	Maricelia Santana Moreira	EM Padre José de Anchieta
168	864011	Terezinha de Fátima Varandas do Nascimento	EM Padre José de Anchieta
169	1008037	Romane de Carvalho Bento	EM Papa Pio XII
170	759811	Roberto Barbosa do Carmo	EM Papa Pio XII
171	817791	Sandra Aparecida Rodrigues Silva	EM Papa Pio XII
172	898261	Sirlene Della Valentina Gracini	EM Papa Pio XII
173	875801	Aline Zanquetti de Moura	EM Paulo Freire
174	708821	Angela Maria Rodrigues	EM Paulo Freire
175	947141	Diene Mary Baldo Vieira	EM Paulo Freire
176	844921	Edleia Soares Gome	EM Paulo Freire
177	845301	Eumice de Paula Zanquetti de Moura	EM Paulo Freire
178	1008318	Lucas Marcelino Marchiotti	EM Paulo Freire
179	989301	Luciana de Souza Silva Segalli	EM Paulo Freire
180	868351	Maria Jose dos Santos Carvalho	EM Paulo Freire
181	848831	Terezinha Correia da Silva Rodrigues	EM Paulo Freire
182	1008241	Alda Ribeiro	EM Prof. ^a Analides
183	1002661	Eliane da Silva Ramos Lima	EM Prof. ^a Analides
184	1080381	Marli Pereira de Souza	EM Prof. ^a Analides
185	1008237	Emerson Campezzate	EM Prof. ^a Analides
186	1008267	Adriana Munhoz	EM Prof. ^a Analides
187	1080466	Cleide Aparecida Vanço Fernandes da Silva	EM Prof. ^a Analides
188	997616	Eliane Aparecida Dias Brito	EM Prof. ^a Analides
189	1080485	Daiane Aparecida Sebastião da Silva	EM Prof. ^a Analides
190	1080591	Alex Fernandes do Nascimento	EM Prof. ^a Analides
191	1080594	Marlon Lopes da Fonseca	EM Prof. ^a Analides
192	1080590	Simone Aparecida de Lacerda Couto	EM Prof. ^a Analides
193	1080599	Cleiton Fabre Pirola	EM Rui Barbosa
194	999041	Maria Cristina Sassa	EM Rui Barbosa
195	817441	Marly Lucantonio Goes	EM Rui Barbosa
196	1004280	Mayara Rocha Jacomini	EM Rui Barbosa
197	995941	Rodrigo Domingos da Costa	EM Rui Barbosa
198	1008162	Rosana de Oliveira Gonçalves	EM Rui Barbosa
199	936451	Rosinei de Souza Gomes	EM Rui Barbosa
200	1008376	Verediana Barboza Nunes	EM Rui Barbosa
201	1008024	Cristiane Lopes Rodrigues	EM São Cristóvão



UMUARAMA
PREFEITURA DA CIDADE

PREFEITURA MUNICIPAL DE UMUARAMA

ESTADO DO PARANÁ

202	1080589	Gislaine de Souza Estercio dos Santos	EM São Cristóvão
203	943231	Lucilene Perrud da Silva	EM São Cristóvão
204	1001661	Silvia Luziano Ramires Salgueiro	EM São Cristóvão
205	937931	Valquiria Martins do Nascimento	EM São Cristóvão
206	909131	Antônio Carlos Balan	EM São Francisco de Assis
207	925841	Solange Inácio Duarte	EM São Francisco de Assis
208	936531	Vanessa da Silva Barbosa	EM São Francisco de Assis
209	979261	Magali Cristina dos Santos Oliveira	EM São Francisco de Assis
210	1000831	Vanessa Graziela Belice Leite	EM São Francisco de Assis
211	1008077	Beatriz Aline dos Santos	EM São Francisco de Assis
212	1008387	Edna Maria de Oliveira Pedro	EM São Francisco de Assis
213	1008324	Ismael Mariano Silva	EM São Francisco de Assis
214	1004250	Adriana Aparecida Ferreira Machareth	EM Sebastião de Mattos
215	963931	Cristina Perrud da Silva Bergamin	EM Sebastião de Mattos
216	989221	Madalena Rosa Pataro Pereira	EM Sebastião de Mattos
217	1008234	Maria da Conceição Perantoni	EM Sebastião de Mattos
218	1008001	Patrícia de Souza Batista	EM Sebastião de Mattos
219	1008096	Queila Alves Moreira do Carmo	EM Sebastião de Mattos
220	1008172	Rosemeire Pinheiro Braz da Silva	EM Sebastião de Mattos
221	100378	Silvana Teixeira de Luca Veiga	EM Sebastião de Mattos
222	817951	Sonia Aparecida da Cruz Siqueira	EM Sebastião de Mattos
223	1080597	Luiz Gustavo Figueiredo Rodrigues	EM Sebastião de Mattos
224	379401	Antonio Carlos dos Santos	EM Senador Souza Naves
225	708901	Aparecida Cardoso da Silva	EM Senador Souza Naves
226	1005911	Crislaine de Souza Oliveira	EM Senador Souza Naves
227	1080585	Ediefison da Silva Parra	EM Senador Souza Naves
228	909641	Leandro Machado lung	EM Senador Souza Naves
229	989491	Luciana Aparecida da Silva Albertini	EM Senador Souza Naves
230	991631	Marinalva Alves Ferreira Galves	EM Senador Souza Naves
231	1000241	Osneia Alves dos Reis	EM Senador Souza Naves
232	100377	Rosilene Ernandes Mota dos Santos	EM Senador Souza Naves
234	921931	Vera Lucia Passos Dutra Soares	EM Senador Souza Naves
235	305621	Luiz Carlos Marcondes de Souza	EM Serra dos Dourados
236	845141	Eliane Cristina Humainski Bigote	EM Serra dos Dourados
237	868511	Sandra Caiado Rodrigues	EM Serra dos Dourados
238	995961	Franciele Cristina da Silva Alves	EM Serra dos Dourados
239	943821	Diego Marcondes de Souza	EM Serra dos Dourados
240	1007994	Rosane Francisco	EM Serra dos Dourados
241	1008349	Marcos Gabriel Fernandes	EM Tempo Integral
242	1008330	Jéssica Silva Toni Honório	EM Tempo Integral
243	575172	Antonino Teixeira Costa	EM Tempo Integral
244	945951	Lucilene da Costa Andrade	EM Tempo Integral
245	1003110	Sônia de Lima Jordão	EM Tempo Integral
246	1002651	Angélica Alves dos Santos	EM Tempo Integral
247	1008335	Cileide Bergamo Ricarte Nardim	EM Tempo Integral
248	935131	Claudineia Moreira Barbosa	EM Vinicius de Moraes



PREFEITURA MUNICIPAL DE UMUARAMA

ESTADO DO PARANÁ

249	999861	Eliana José Francisco Zubioli	EM Vinícius de Moraes
250	978701	Sonia Dias de Oliveira Godoi	EM Vinícius de Moraes
251	943901	Vera Lucia Machado de Souza	EM Vinícius de Moraes
252	1008161	Kamila Santos	EM Vinícius de Moraes
253	1003571	Daniela Silva Marinho Houessonon	EM Vinícius de Moraes
254	1008129	Sonia de Souza Pereira	EM Vinícius de Moraes
255	999911	Francieli Reis de Souza	EM Vinícius de Moraes
256	1080584	Samara Moscardi de Oliveira	EM Vinícius de Moraes
257	997951	Andreia Moreira Barbosa	EM Vinícius de Moraes
258	759221	Ewerton Teodoro da Silva	CMDPE
259	925761	Frank de Couto Lopes	Divisão de Alimentação Escolar
260	818171	Valmir da Silva Lima	Divisão de Alimentação Escolar
261	844761	Aurea Leite Monteiro de Oliveira	Divisão de Alimentação Escolar

Art. 2º Esta portaria entra em vigor na data de sua publicação.

PAÇO MUNICIPAL, aos 29 de julho de 2022.

HERMES PIMENTEL DA SILVA
Prefeito Municipal

SARA DAMIANA BORGES URBANO
Secretária Municipal de Administração

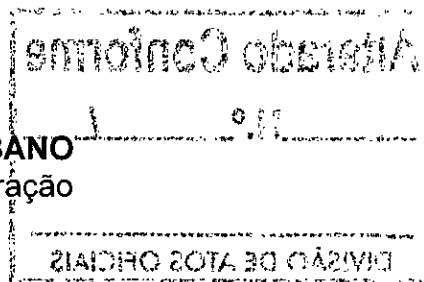

Itens 91, 129, 170, 180, 188, 189, 236

Alterado Conforme
Portaria n.º 2640/22
Denise
DIVISÃO DE ATOS OFICIAIS

PUBLICADO NO UMUARAMA ILUSTRADO
DE 05 agosto | 2022
DE N.º 12496
UMUARAMA 05 | 08 | 20 22
[Signature]
DIVISÃO DE ATOS OFICIAIS