



PREFEITURA MUNICIPAL DE UMUARAMA

ESTADO DO PARANÁ

PORTARIA Nº 1.314/2016

Homologa o julgamento proferido pelo Pregoeiro e Equipe de Apoio sobre propostas apresentadas ao Pregão Presencial nº 076/2016 – PMU.

O PREFEITO MUNICIPAL DE UMUARAMA, ESTADO DO PARANÁ, no uso de suas atribuições legais,

RESOLVE:

Art. 1º. Fica homologado o julgamento proferido pelo Pregoeiro e Equipe de Apoio sobre propostas apresentadas no Pregão Presencial nº 076/2016 – PMU, que trata da contratação de empresa para o fornecimento de recargas, inspeções de extintores e testes hidrostáticos em mangueiras, para atender as necessidades da Fundação de Cultura e Turismo de Umuarama e Secretaria Municipal de Educação, tendo sido declarada vencedora a empresa **JOSÉ CARLOS TRICHES ME.**

Art. 2º. Esta Portaria entra em vigor na data de sua publicação.

UMUARAMA, 07 de junho de 2016.

MOACIR SILVA
Prefeito Municipal

ARMANDO CORDTS FILHO
Secretaria de Administração

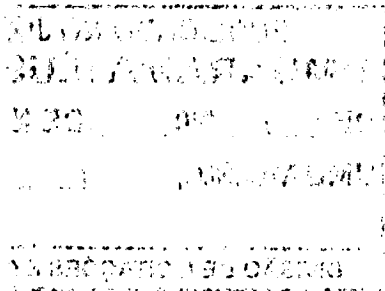

PREFEITURA MUNICIPAL DE UMUARAMA

ESTADO DO PARANÁ

PORTARIA Nº 1.314/2016

Homologa o julgamento proferto pelo Pregoeiro e Equipe de Apoio sobre propostas apresentadas no Pregão Presencial nº 0702016 - PMU.

O PREFEITO MUNICIPAL DE UMUARAMA, ESTADO DO PARANÁ, no uso

das suas atribuições legais

RESOLVE:

Art. 1º. Fica homologado o julgamento proferto pelo Pregoeiro e Equipe de Apoio sobre propostas apresentadas no Pregão Presencial nº 0702016 - PMU, que trata da contratação de empresa para o fornecimento de refeições, sob a forma de prestação de serviços em regime de mensalidades, para atender as necessidades da Fundação de Cultura e Turismo de Umuarama e Secretaria Municipal de Educação, tendo sido declarada vencedora a empresa JOSÉ CARLOS TRICHES ME.

Art. 2º. Esta Portaria entra em vigor na data de sua publicação.

UMUARAMA, 07 de Junho de 2016.

MARCIA SILVA
Prefeita Municipal

ARMANDO COELHO FILHO
Secretário de Administração

PUBLICADO NO JORNAL	
UMUARAMA ILUSTRADO	
DE 08/06/2016	DE Nº 10622
UMUARAMA, 08/06/2016	
Divisão de Licitações e Contratos	